

## AUTAC- Schnittstelle

Die AUTAC® - Schnittstelle, als Zusatzmodul zum Werkstattplaner, ermöglicht es Ihnen Ihre Kundendaten aus dem AUTAC- System zu übernehmen und im Werkstattplaner darzustellen. (siehe Abbildung 1.0)

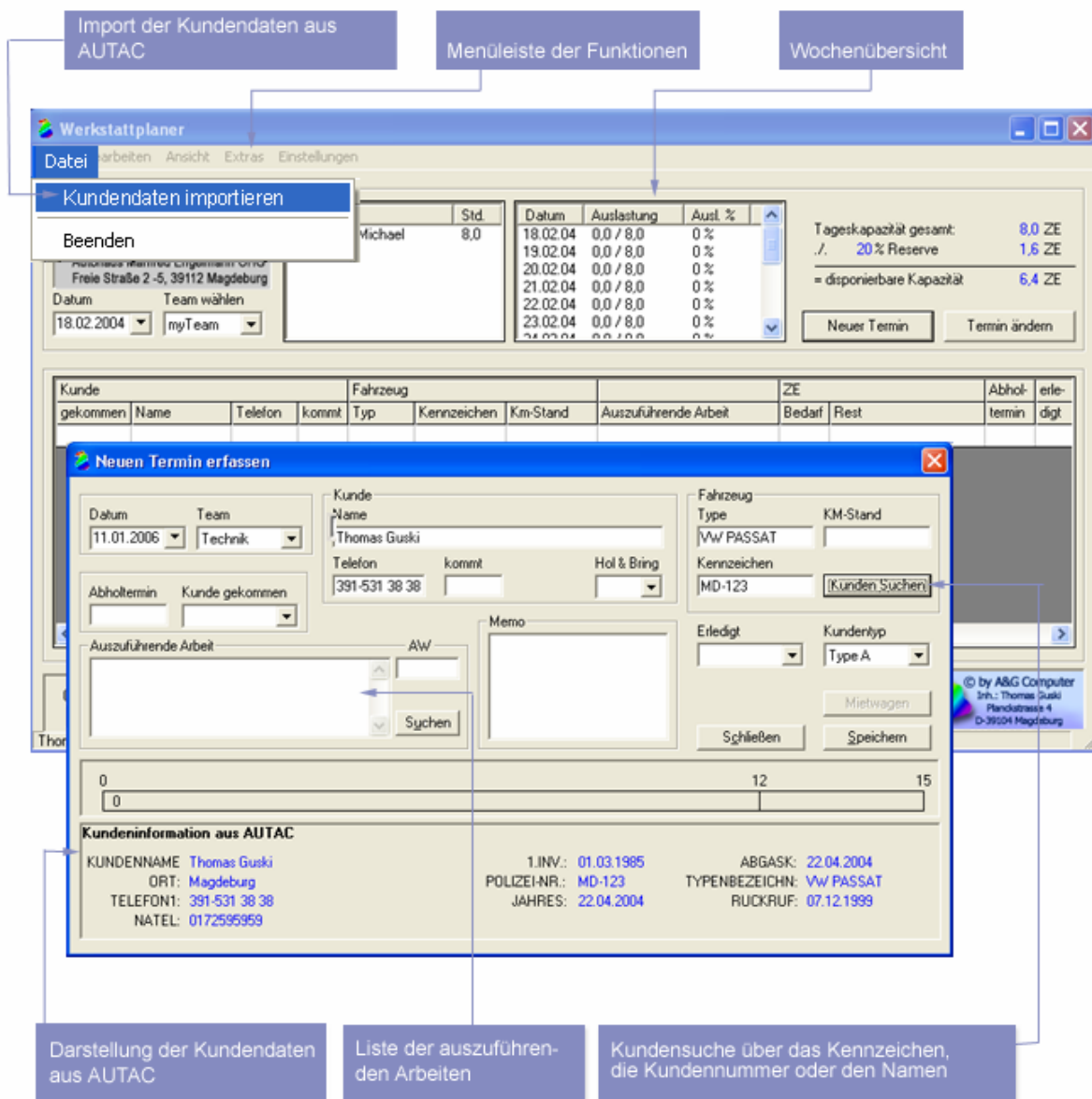

The screenshot shows the 'Werkstattplaner' application window with the 'Kundendaten importieren' menu item selected. A 'Neuen Termin erfassen' dialog box is open, displaying customer information imported from AUTAC. The dialog includes fields for date, team, customer name, phone, and vehicle details. A search button labeled '(Kunden Suchen)' is visible. Below the dialog, a table shows customer information imported from AUTAC.

Kunde		Fahrzeug		ZE	Abhol-	erle-					
gekommen	Name	Telefon	kommt	Typ	Kennzeichen	Km-Stand	Auszuführende Arbeit	Bedarf	Rest	termin	dig
	Thomas Guski	391-531 38 38		Vw PASSAT	MD-123						

**Kundeninformation aus AUTAC**

KUNDENNAME: Thomas Guski	1.INV.: 01.03.1985	ABGASK: 22.04.2004
ORT: Magdeburg	POLZEI-NR.: MD-123	TYPENBEZEICHN.: Vw PASSAT
TELEFON1: 391-531 38 38	JAHRES: 22.04.2004	RUCKRUF: 07.12.1999
NATEL: 0172595959		

Abb.1.0

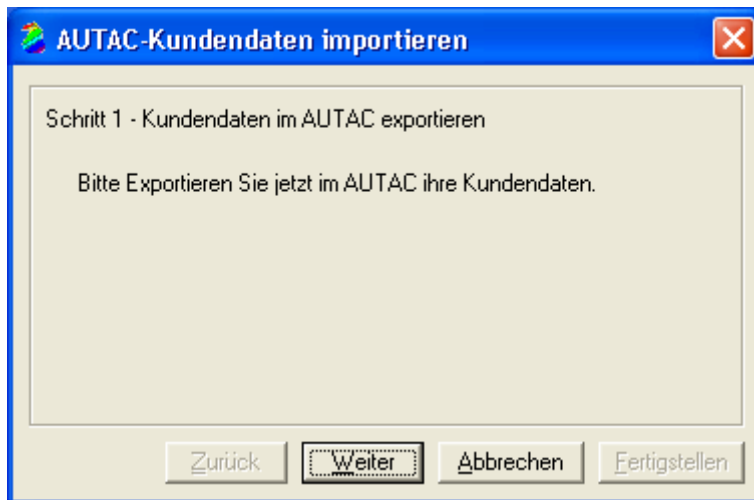

**Abb.1.1** klicken Sie auf „weiter“ nach erfolgtem Datenexport aus AUTAC um zum nächsten Menü zu gelangen.

**Benötigte Felder aus AUTAC** (bitte beim Export unbedingt beachten):  
KUNDENNAME-1, ORT, TELEFON1, NATEL, POLIZEINR, TYPENBEZEICHN, 1te\_Inv, JAHRES,  
ABGASK, RUECKRUF

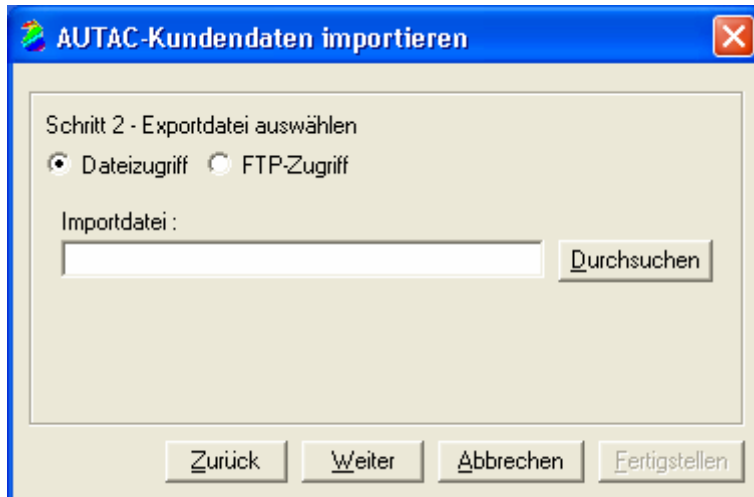

**Abb.1.2** Standardmäßig ist Dateizugriff aktiviert. Über „Durchsuchen“ können Sie nun die vorher exportierte Datei aus AUTAC einlesen.

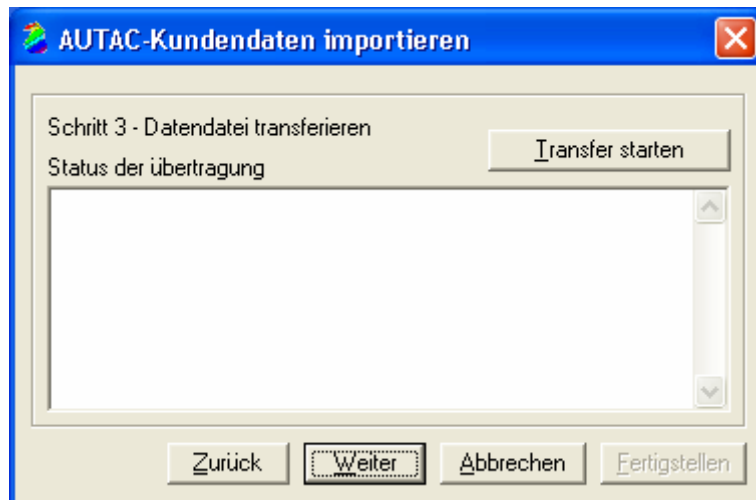

**Abb.1.3** durch „Transfer starten“ wird der Datenimport gestartet

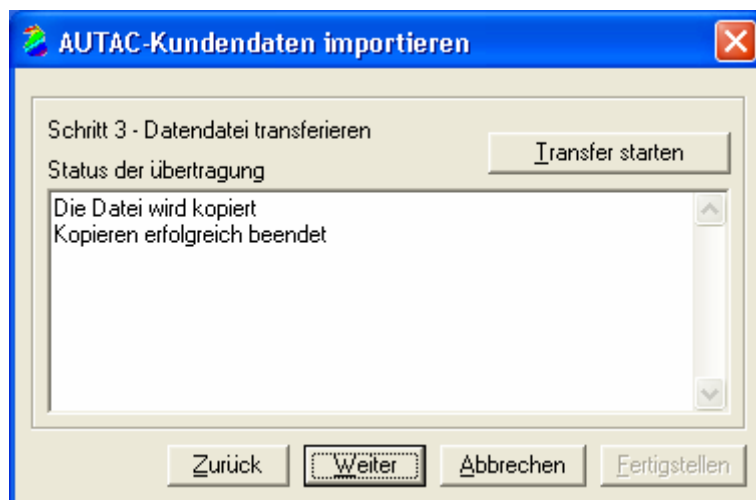

**Abb.1.4** durch „weiter“ klicken gelangen Sie zum nächsten Menü (siehe Abb.1.5)

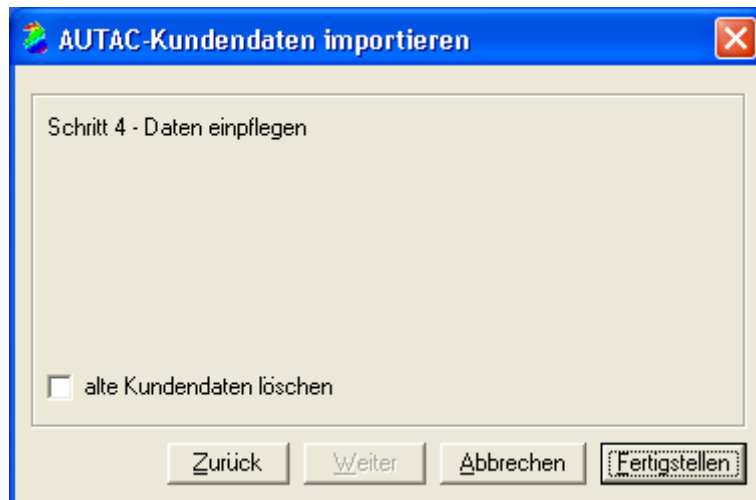

**Abb.1.5** klicken Sie nun auf „Fertigstellen“

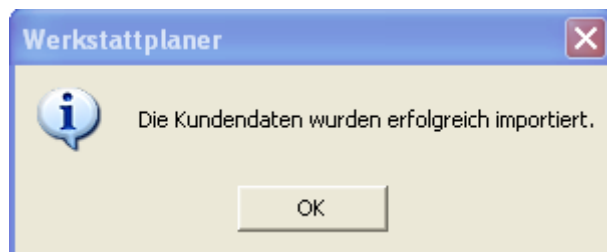

**Abb.1.6** Der Datenimport ist nun abgeschlossen und Sie können die aus AUTAC bereit gestellten Daten im Werkstattplaner nutzen.