

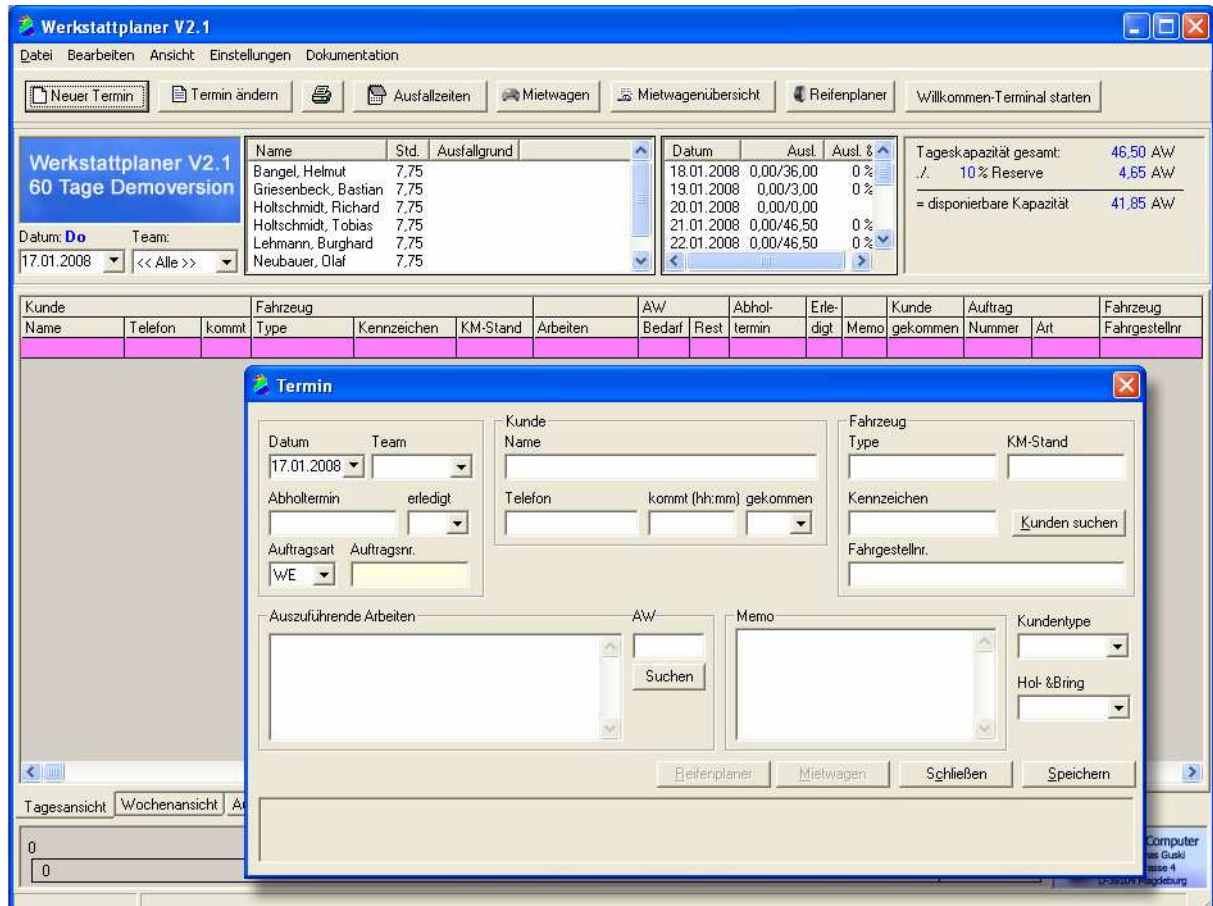

BUNGERT - Schnittstelle V.2

Die BUNGERT® -Schnittstelle V.2, als Zusatzmodul zum Werkstattplaner, ermöglicht es Ihnen, Ihre Kunden- und Fahrzeugdaten aus BUNGERT zu übernehmen und im Werkstattplaner darzustellen (siehe Abbildung).



In der **neue Version V.2** haben Sie jetzt die Möglichkeit im Terminfenster einen Werkstattauftrag anzulegen. Wählen Sie bitte dazu einfach die Auftragsart aus und der Auftrag wird angelegt.

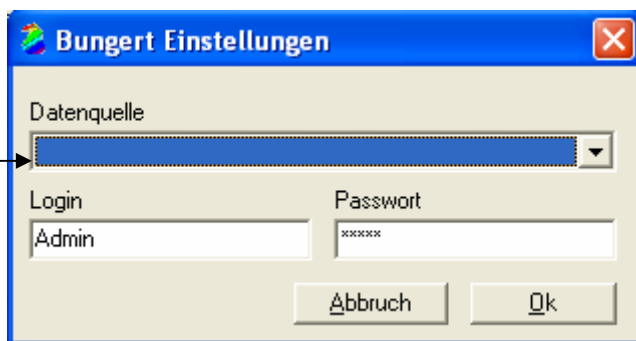

Datenquelle: Bitte wählen Sie im Menü „Einstellungen“ -> „Bungert Schnittstelle“, die Datenquelle des Programms BUNGERT aus. Nach dem Einlesen der Datenquelle werden die Kunden- und Fahrzeugdaten im Werkstattplaner angezeigt.