

## Carlo-Schnittstelle

Die Schnittstelle zu Carlo®, als Zusatzmodul zum Werkstattplaner, ermöglicht es Ihnen Ihre Kunden- und Fahrzeugdaten aus Carlo zu übernehmen und im Werkstattplaner darzustellen. (siehe Abbildung 1.0)

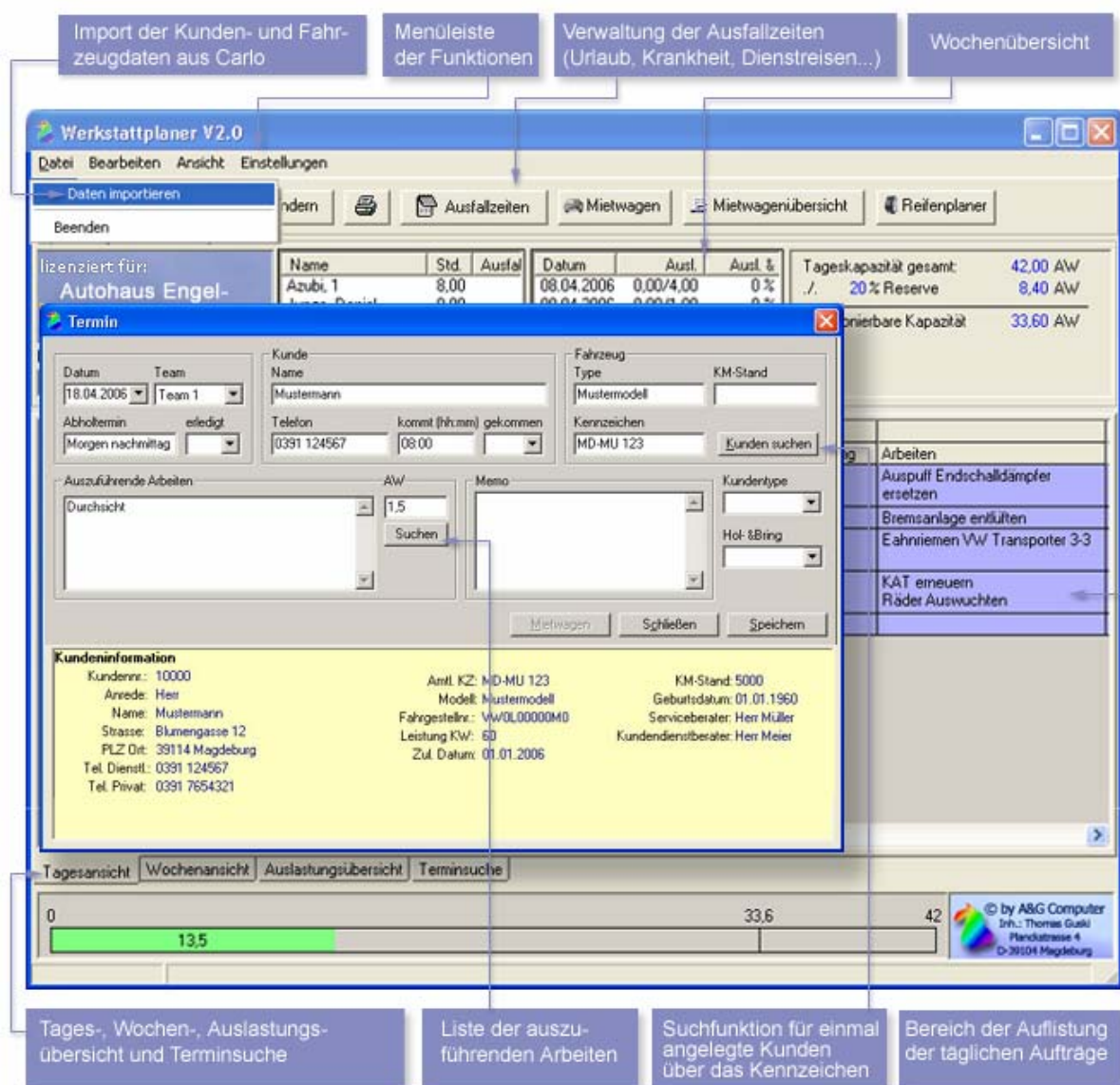

The screenshot shows the 'Werkstattplaner V2.0' software interface. At the top, there are four callout boxes: 'Import der Kunden- und Fahrzeugdaten aus Carlo', 'Menüleiste der Funktionen', 'Verwaltung der Ausfallzeiten (Urlaub, Krankheit, Dienstreisen...)', and 'Wochenübersicht'. The main window has a menu bar with 'Datei', 'Bearbeiten', 'Ansicht', and 'Einstellungen'. Below the menu is a toolbar with buttons for 'Daten importieren', 'Beenden', 'Ändern', 'Ausfallzeiten', 'Mietwagen', 'Mietwagenübersicht', and 'Reifenplaner'. The main area displays a table with columns for 'Name', 'Std.', 'Ausfall', 'Datum', 'Ausl.', and 'Ausl. %'. A 'Termin' dialog box is open, showing fields for 'Datum' (18.04.2006), 'Team' (Team 1), 'Kunde' (Name: Mustermann, Telefon: 0391 124567), and 'Fahrzeug' (Type: Mustermann, KM-Stand: 5000). The dialog also has sections for 'Ausführende Arbeiten' and 'Kundeninformation'. At the bottom, there is a progress bar showing 13.5 out of 42, and a callout box for 'Bereich der Auflistung der täglichen Aufträge'. Other callouts at the bottom identify the 'Tages-, Wochen-, Auslastungsübersicht und Terminsuche' section, the 'Liste der auszuführenden Arbeiten', and the 'Suchfunktion für einmal angelegte Kunden über das Kennzeichen'.

Abb.1.0

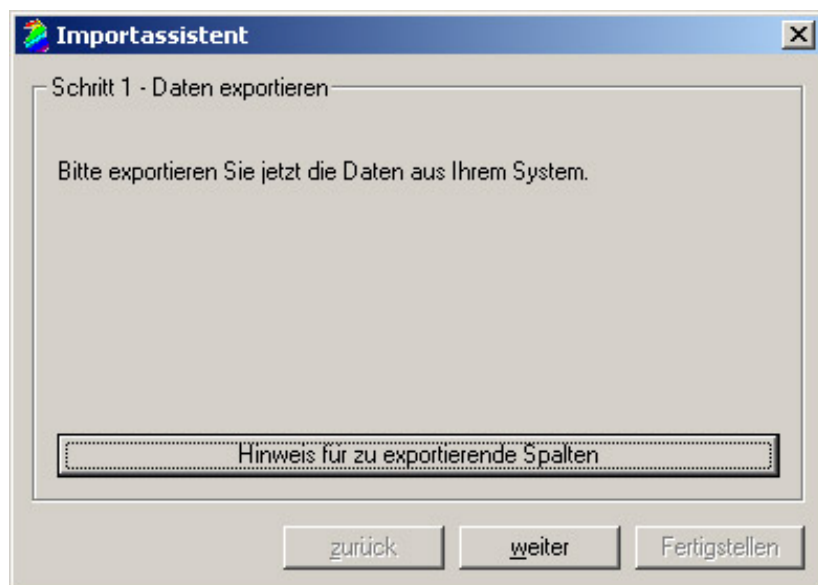

**Abb.1.1** Klicken Sie auf „weiter“ nach erfolgreichem Datenexport aus Carlo, um zum nächsten Menü zu gelangen. Bitte beachten Sie die Hinweise für die zu exportierenden Spalten aus Carlo.

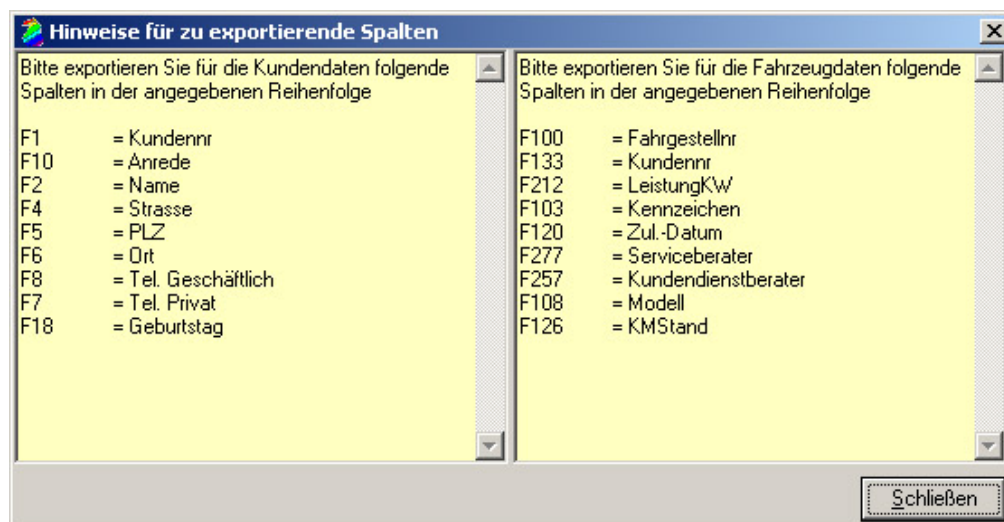

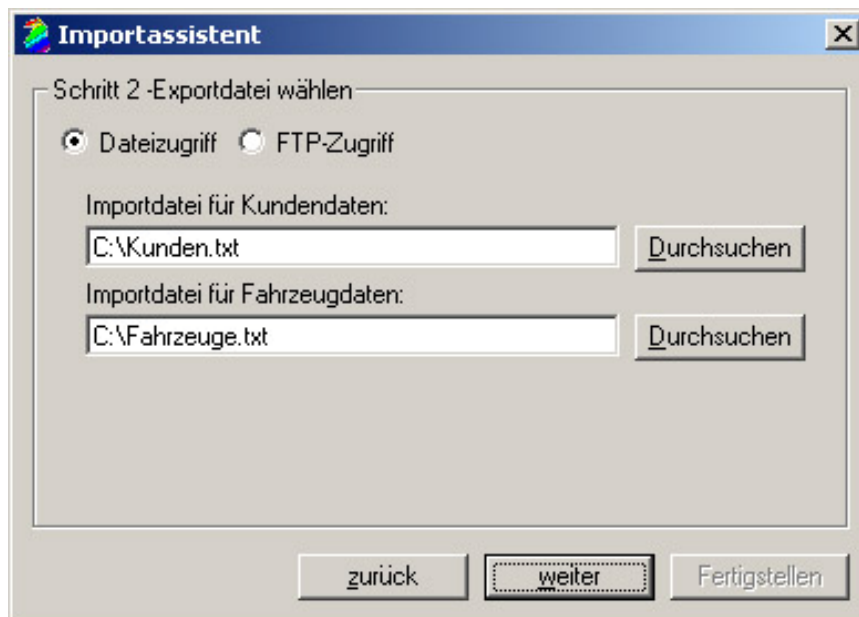

**Abb.1.2** Wählen Sie hier über „Durchsuchen“ die in Carlo erstellten Exportdateien aus.

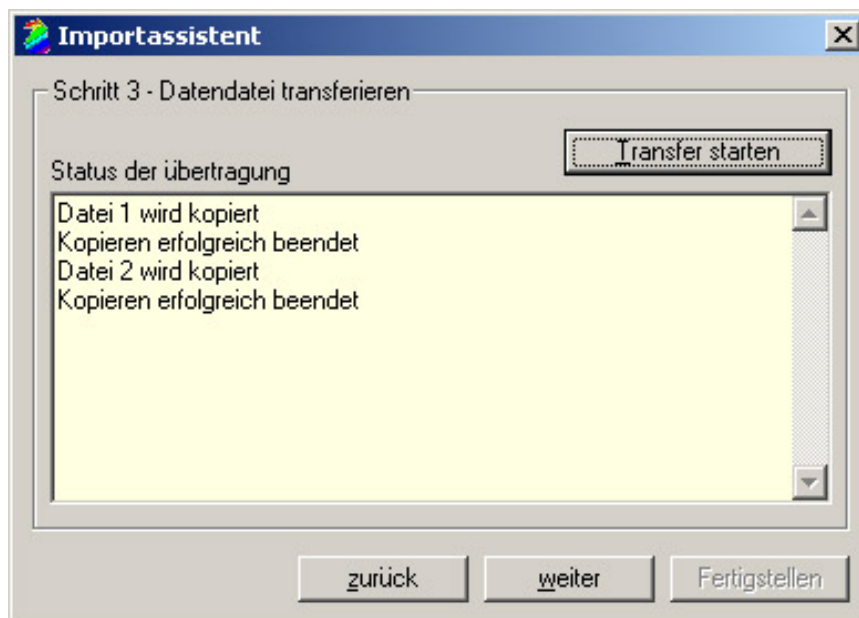

**Abb.1.3** Durch „Transfer starten“ wird nun der Datenimport gestartet.

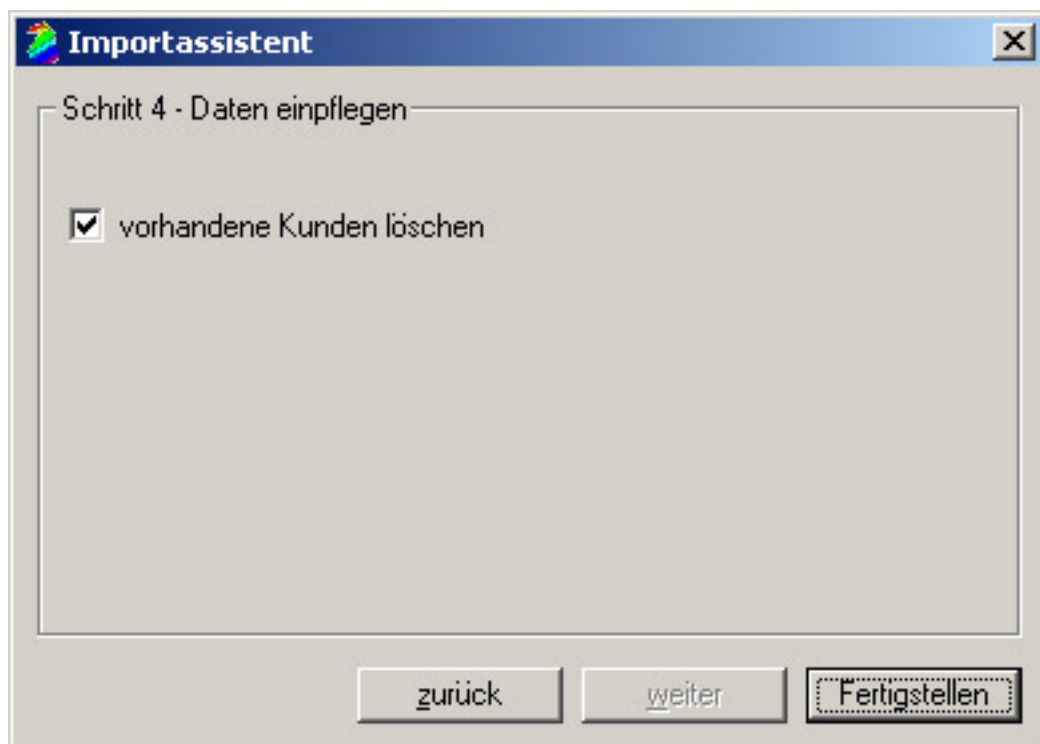

**Abb.1.4** Standardmäßig ist „vorhandene Kunden löschen“ aktiviert. Sollten Sie einen Export von mehr als einem Carlo-System fahren, deaktivieren Sie dieses Feld bitte. Klicken Sie nun auf „Fertigstellen“.



**Abb.1.5** Der Datenimport ist jetzt abgeschlossen und Sie können die aus Carlo bereit gestellten Daten im Werkstattplaner nutzen.