

ECAROS-BACKBONE Schnittstelle



Abb. 1.1 Wählen Sie im Menü Einstellungen „DMSBB-Schnittstelle“ aus.



Abb. 1.2 Bitte tragen sie im Feld Dealer die mittleren 5 Ziffern Ihrer Händlernummer ein. Im Feld Region tragen Sie bitte die Nummer des Vertriebszentrums (bsp. 107) ein. Über den Button „Erweitert“ gelangen Sie in das nächste Menü (Abb 1.3)

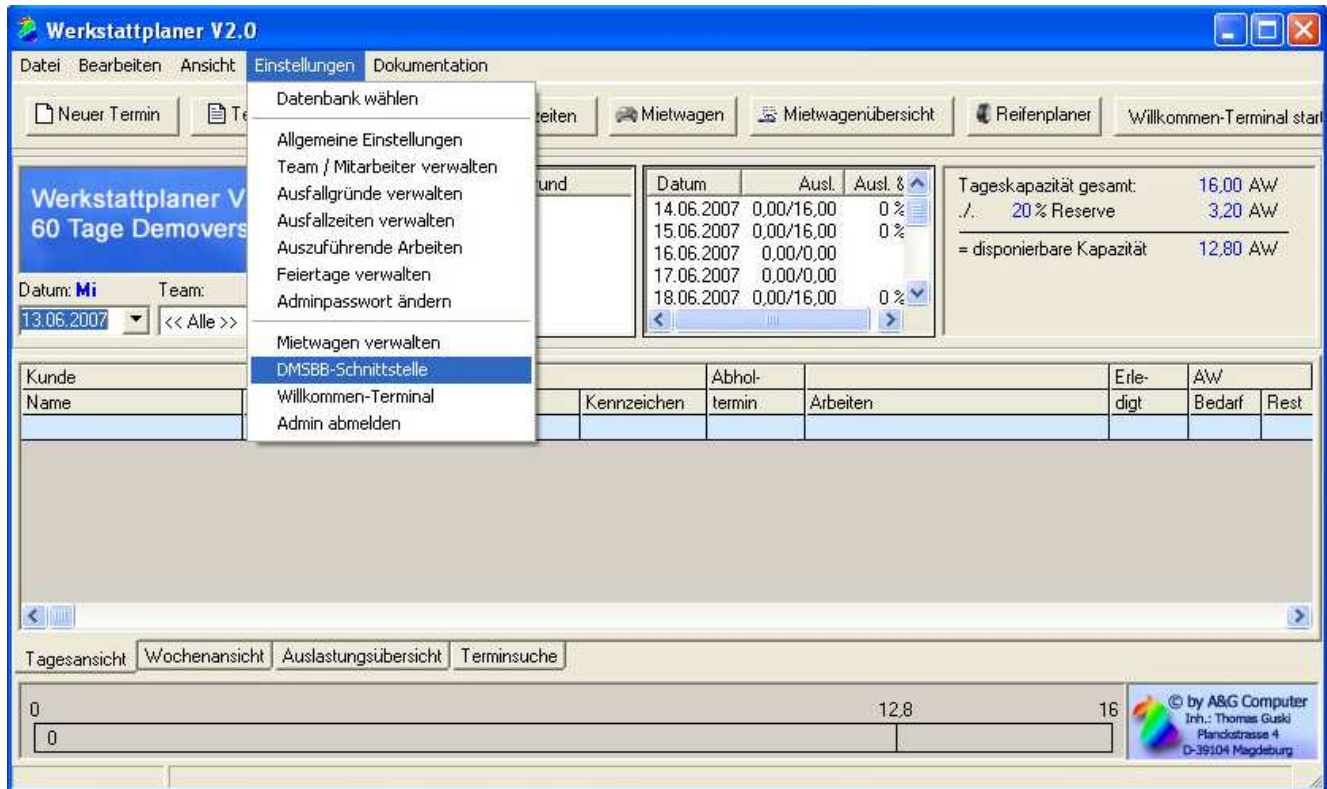

Abb.1.3 Im Feld Webservice-URL ersetzen Sie bitte das "Servername" durch den Namen Ihres Servers oder dessen IP-Adresse (bsp. http://192.168.10.100:81 oder http://MyServer:81).

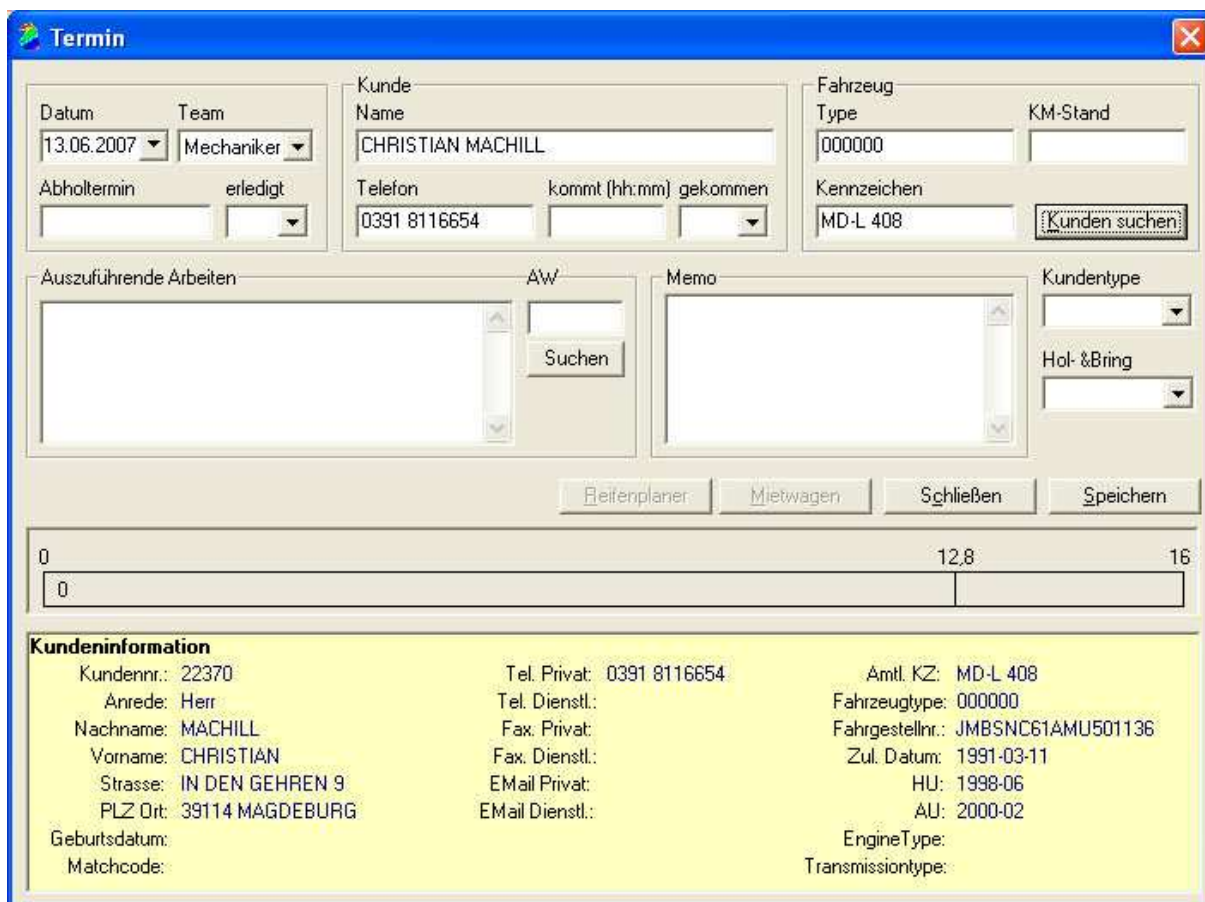

0	12,8	16
0		

Kundeninformation

Kundennr.: 22370	Tel. Privat: 0391 8116654	Amtl. KZ: MD-L 408
Anrede: Herr	Tel. Dienstl.:	Fahrzeugtype: 000000
Nachname: MACHILL	Fax. Privat:	Fahrgestellnr.: JMBSNC61AMU501136
Vorname: CHRISTIAN	Fax. Dienstl.:	Zul. Datum: 1991-03-11
Strasse: IN DEN GEHREN 9	E-Mail Privat:	HU: 1998-06
PLZ Ort: 39114 MAGDEBURG	E-Mail Dienstl.:	AU: 2000-02
Geburtsdatum:		EngineType:
Matchcode:		Transmissiontype:

Abb.1.4 Im Terminfenster haben Sie jetzt die Möglichkeit nach dem Kunden zu suchen. Die verfügbaren Kundendaten werden im Inframe „Kundeninformation“ dargestellt.