

## Euromobil-Schnittstelle

Die Schnittstelle ermöglicht es Ihnen, Mietwagen vom Werkstattplaner aus direkt im Euromobil anzulegen und zu verwalten.

Abb.1

### 1. Vertrag anlegen

Verträge können direkt aus dem Hauptfenster oder von einem Termin aus abgeschlossen werden. Über den Button „Vorgang speichern“ kommen Sie zum nächsten Punkt.

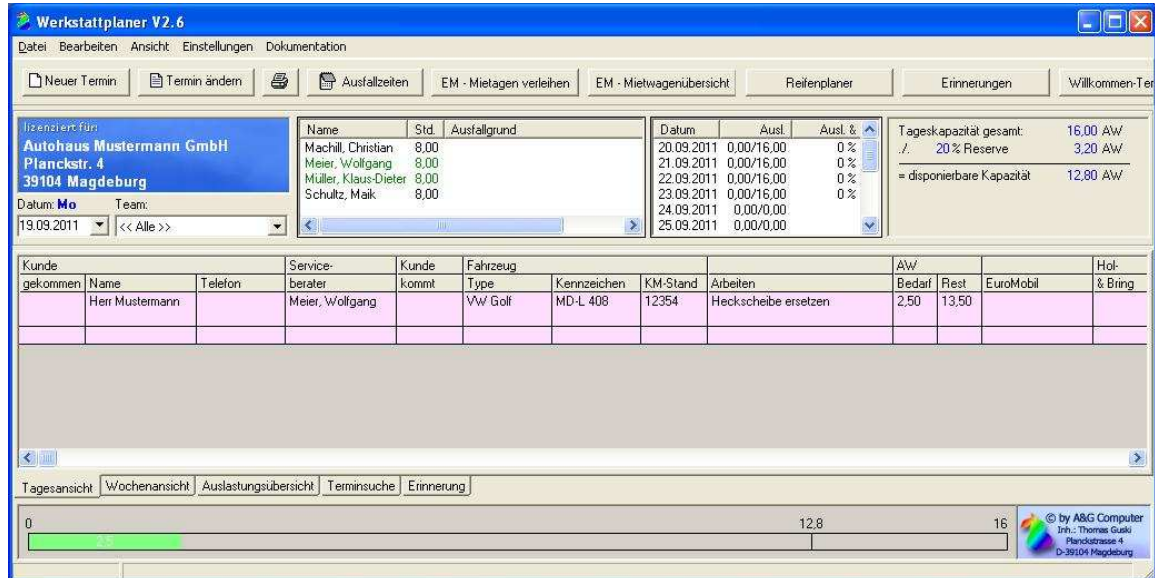

Abb.2

## 2. Vertrag

Als nächstes können Sie nun das zu verleihende Fahrzeug bestimmen.

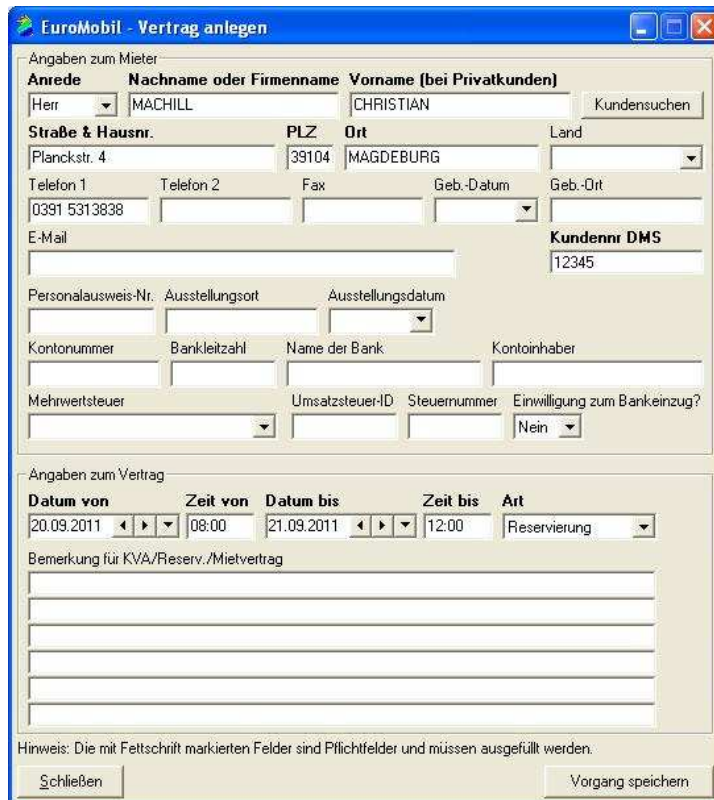
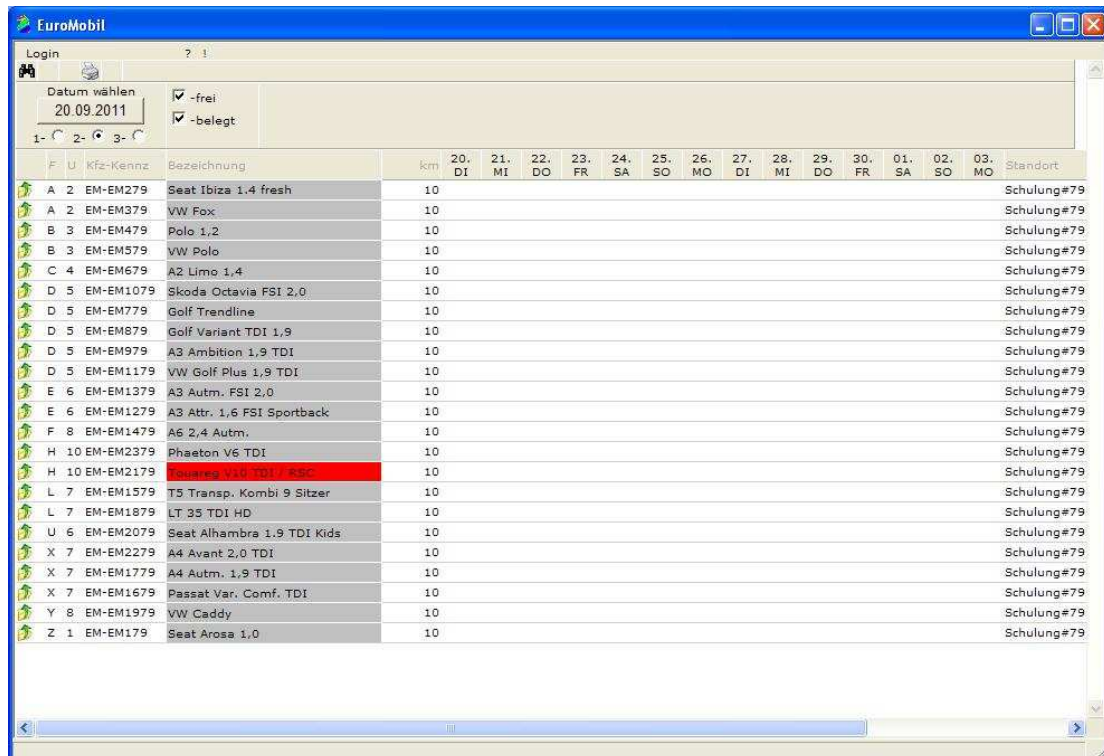

F	U	Kfz-Kennz	Bezeichnung	km	20. DI	21. MI	22. DO	23. FR	24. SA	25. SO	26. MO	27. DI	28. MI	29. DO	30. FR	01. SA	02. SO	03. MO	Standort
A	2	EM-EM279	Seat Ibiza 1.4 fresh	10															Schulung#79
A	2	EM-EM379	VW Fox	10															Schulung#79
B	3	EM-EM479	Polo 1,2	10															Schulung#79
B	3	EM-EM579	VW Polo	10															Schulung#79
C	4	EM-EM679	A2 Limo 1,4	10															Schulung#79
D	5	EM-EM1079	Skoda Octavia FSI 2,0	10															Schulung#79
D	5	EM-EM779	Golf Trendline	10															Schulung#79
D	5	EM-EM879	Golf Variant TDI 1,9	10															Schulung#79
D	5	EM-EM979	A3 Ambition 1,9 TDI	10															Schulung#79
D	5	EM-EM1179	VW Golf Plus 1,9 TDI	10															Schulung#79
E	6	EM-EM1379	A3 Autm. FSI 2,0	10															Schulung#79
E	6	EM-EM1279	A3 Attr. 1,6 FSI Sportback	10															Schulung#79
F	8	EM-EM1479	A6 2,4 Autm.	10															Schulung#79
H	10	EM-EM2379	Phaeton V6 TDI	10															Schulung#79
H	10	EM-EM2179	Touran Van TDI / RBC	10															Schulung#79
L	7	EM-EM1579	T5 Transp. Kombi 9 Sitzer	10															Schulung#79
L	7	EM-EM1879	LT 35 TDI HD	10															Schulung#79
U	6	EM-EM2079	Seat Alhambra 1,9 TDI Kids	10															Schulung#79
X	7	EM-EM2279	A4 Avant 2,0 TDI	10															Schulung#79
X	7	EM-EM1779	A4 Autm. 1,9 TDI	10															Schulung#79
X	7	EM-EM1679	Passat Var. Conf. TDI	10															Schulung#79
Y	8	EM-EM1979	VW Caddy	10															Schulung#79
Z	1	EM-EM179	Seat Arosa 1,0	10															Schulung#79

Abb.3

Die Vertragsdaten können jetzt noch einmal bearbeitet oder korrigiert werden.

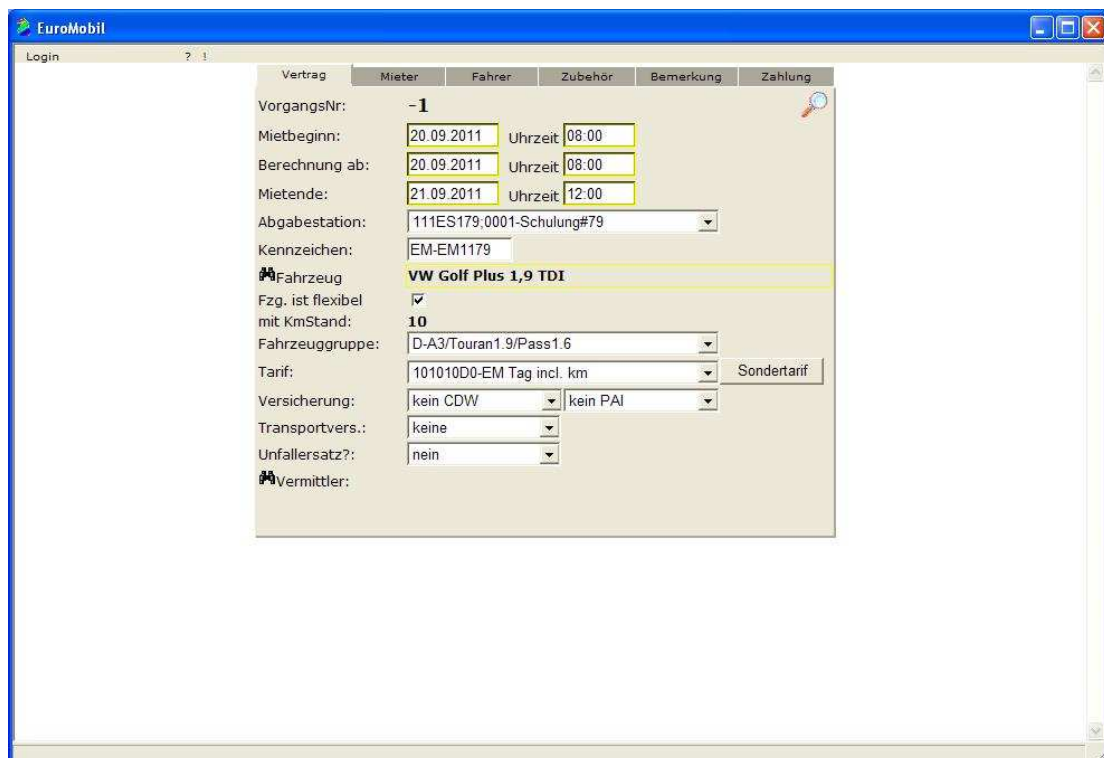

Vertrag	Mieter	Fahrer	Zubehör	Bemerkung	Zahlung
Vorgangsnr:	-1				
Mietbeginn:	20.09.2011	Uhrzeit	08:00		
Berechnung ab:	20.09.2011	Uhrzeit	08:00		
Mietende:	21.09.2011	Uhrzeit	12:00		
Abgabestation:	111ES179:0001-Schulung#79				
Kennzeichen:	EM-EM1179				
Fahrzeug	VW Golf Plus 1,9 TDI				
Fzg. ist flexibel mit KmStand:	<input checked="" type="checkbox"/>				
Fahrzeuggruppe:	D-A3/Touran1.9/Pass1.6				
Tarif:	101010D0-EM Tag incl. km				Sondertarif
Versicherung:	kein CDW		kein PAI		
Transportvers.:	keine				
Unfallersatz?:	nein				
Vermittler:					

Abb.4

Ebenso wie Daten des Mieters, Fahrers, etc.

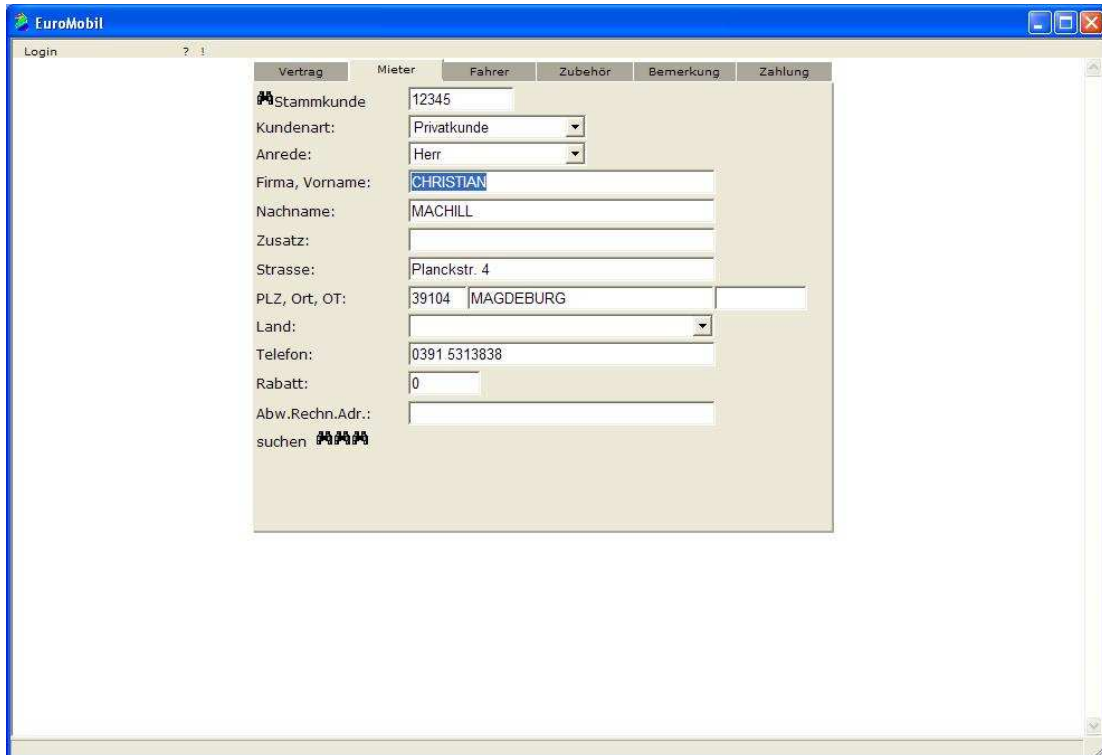

Stammkunde	12345
Kundenart:	Privatkunde
Anrede:	Herr
Firma, Vorname:	CHRISTIAN
Nachname:	MACHILL
Zusatz:	
Strasse:	Planckstr. 4
PLZ, Ort, OT:	39104   MAGDEBURG
Land:	
Telefon:	0391 5313838
Rabatt:	0
Abw.Rechn.Adr.:	

At the bottom of the form, there is a "suchen" button with a magnifying glass icon.

Abb.5

### 3. Zahlung

Zum Schluss werden die Zahlungsmodalitäten eingetragen und der Vorgang gespeichert.

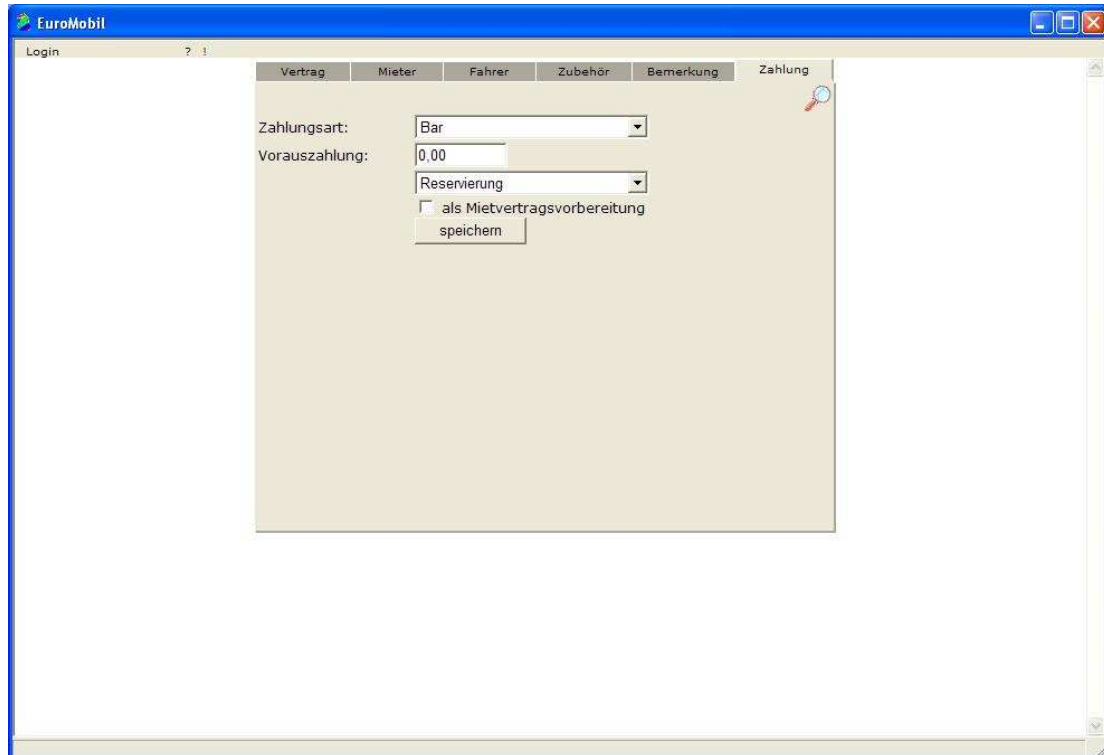

- Zahlungsart:** A dropdown menu currently set to 'Bar'.
- Vorauszahlung:** A text input field containing '0.00'.
- Reservierung:** A dropdown menu currently set to 'Reservierung'.
- als Mietvertragsvorbereitung
- speichern** button

Abb.6

### 4. Belege

Nach dem Speichern können nun die benötigten Formulare ausgegeben werden.

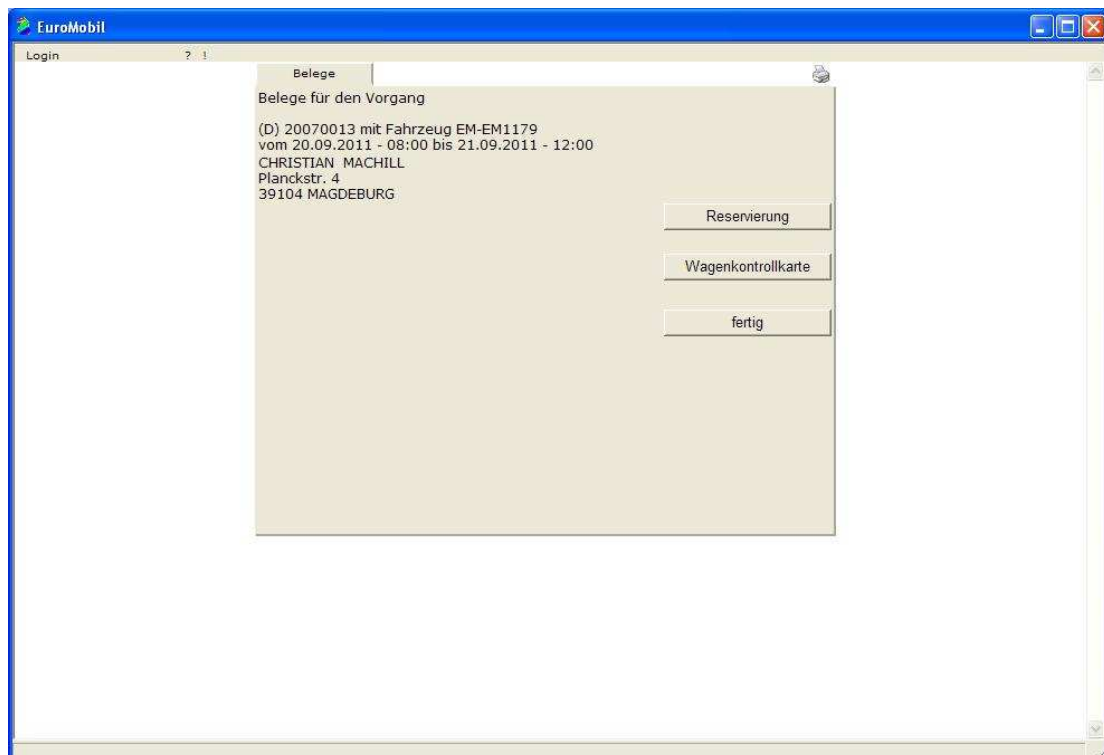

- Belege für den Vorgang**
- (D) 20070013 mit Fahrzeug EM-EM1179
- vom 20.09.2011 - 08:00 bis 21.09.2011 - 12:00
- CHRISTIAN MACHILL
- Planckstr. 4
- 39104 MAGDEBURG
- Reservierung** button
- Wagenkontrollkarte** button
- fertig** button

Abb.7

## 5. Vertrag speichern

Wenn der Vorgang im Euromobil gespeichert wurde, kann nun auch im Werkstattplaner der Vorgang abgeschlossen werden. Dies geschieht über die Ja / Nein Button im unteren Bereich des Formulars. Wurde in Euromobil kein Vertrag angelegt, kann dieser Vorgang auch im Werkstattplaner mit einem Nein abgebrochen werden.

EuroMobil - Vertrag anlegen

Angaben zum Mieter

<b>Anrede</b>		<b>Nachname oder Firmenname</b>		<b>Vorname (bei Privatkunden)</b>		
Herr	MACHILL	CHRISTIAN				Kundensuchen
<b>Straße &amp; Hausnr.</b>		<b>PLZ</b>	<b>Ort</b>		<b>Land</b>	
Planckstr. 4		39104	MAGDEBURG			
Telefon 1	Telefon 2	Fax	Geb.-Datum	<b>Geb.-Ort</b>		
0391 5313838						
E-Mail					<b>Kundennr DMS</b>	
					12345	
Personalausweis-Nr.	Ausstellungsort	Ausstellungsdatum				
Kontonummer	Bankleitzahl	Name der Bank		Kontoinhaber		
Mehrwertsteuer	Umsatzsteuer-ID	Steuernummer	Einwilligung zum Bankeinzug?			
			Nein			

Angaben zum Vertrag

<b>Datum von</b>	<b>Zeit von</b>	<b>Datum bis</b>	<b>Zeit bis</b>	<b>Art</b>
20.09.2011	08:00	21.09.2011	12:00	Reservierung

Bemerkung für KVA/Reserv./Mietvertrag

Hinweis: Die mit Fettschrift markierten Felder sind Pflichtfelder und müssen ausgefüllt werden.

Schließen
Wurde der Vorgang in EuroMobil ordnungsgemäß gespeichert?
Ja
Nein

Abb.8

## 6. Einstellungen

Unter Einstellungen → Euromobil → Einstellungen müssen die Zugangsdaten für die Euromobil-Schnittstelle hinterlegt werden.

**EuroMobil - Einstellungen**

URL für EuroMobil (Miete):

Schnittstellenbenutzer:

Schnittstellenpasswort:

Miete 6 Nr.:

Abb.9