

Fahrzeugverleih Pro V1.0

für Mietwagen, Vorfühwagen und Kundenersatzfahrzeuge

Fahrzeugverleih Pro V1.0 bietet Ihrem Unternehmen eine effektive und umfassende Verwaltung Ihrer Mietwagen, Vorfühwagen und Kundenersatzfahrzeuge. Sie können Fahrzeuge **reservieren, verleihen und abrechnen**. Es ist möglich, verschiedene Tarife für die Verleihvorgänge festzulegen. Im Programm integriert ist weiterhin eine Standortverwaltung, die es ermöglicht, auch Fahrzeuge in verschiedenen Standorten zu verwalten. Voraussetzung ist ein Import der Kundendaten aus Ihrem Softwaresystem (z.B.: AUTOSYS, BUNGERT, ECAROS, **VAUDIS** etc.).

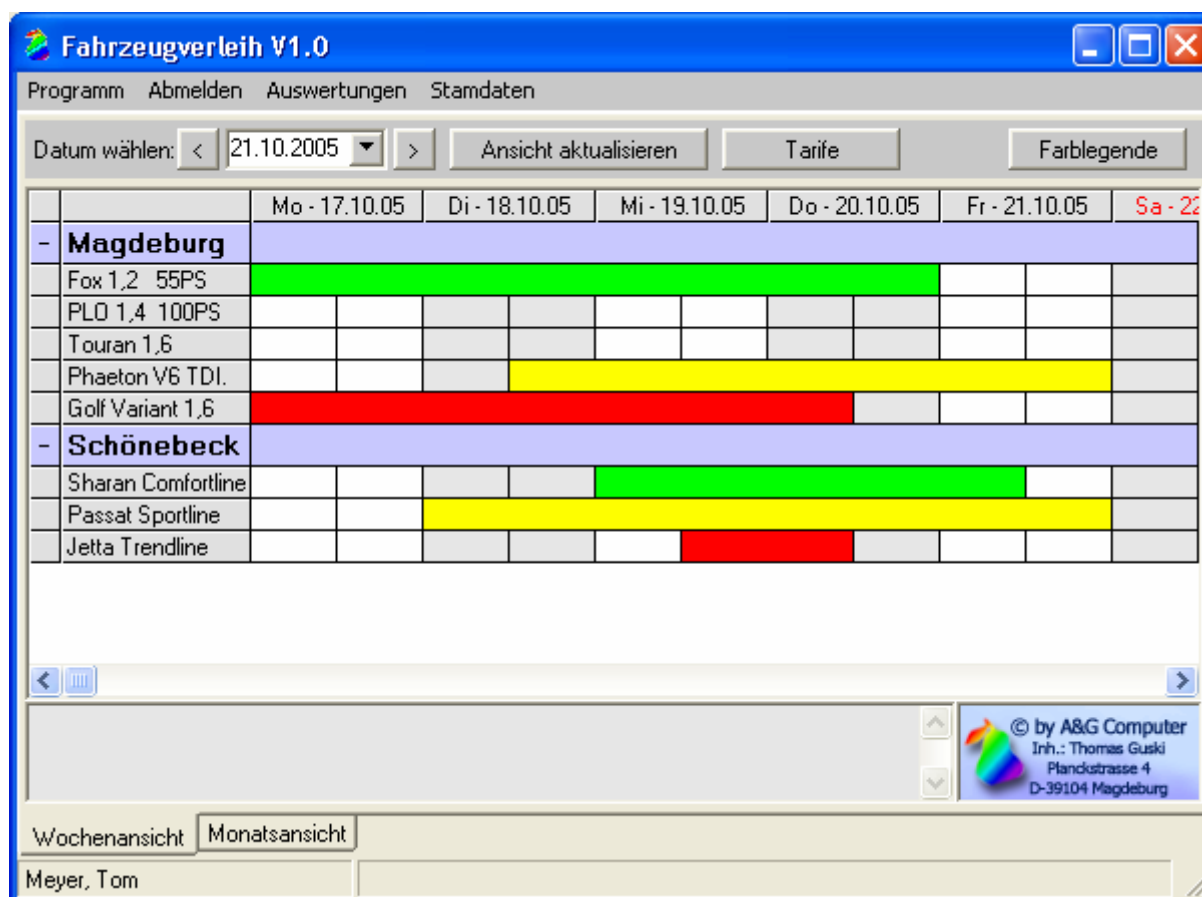

	Mo - 17.10.05	Di - 18.10.05	Mi - 19.10.05	Do - 20.10.05	Fr - 21.10.05	Sa - 22.10.05
- Magdeburg						
Fox 1,2 55PS	Green					
PLO 1,4 100PS	Green					
Touran 1,6						
Phaeton V6 TDI.			Yellow			
Golf Variant 1,6	Red					
- Schönebeck						
Sharan Comfortline			Green			
Passat Sportline		Yellow				
Jetta Trendline			Red			

Inhaltsverzeichnis

1. Erste Schritte	3
1.2 Hinweis zur Demoversion	3
1.3 Fahrzeugverleih Pro einrichten	3
2. Stammdaten	3
2.1. Kundenstamm verwalten	4
2.2. Standorte verwalten	6
2.3. Benutzer verwalten	6
2.4. Fahrzeuggruppen	7
2.5. Fahrzeuge verwalten	8
2.6. Tarife	9
3. Vermietvorgang	10
3.1. Hauptübersicht	10
3.2. Vorgang - Allgemeine Angaben	11
3.3. Kunden wählen	12
3.4. Adresse	13
3.5. Fahrzeugrückgabe	14
3.6. Ausdrucken des Mietvertrags	15
3.7. Auswertung der Verleihvorgänge	16
3.8. Erlös von Mietwagen / Standorten	16
4. Installation	17
4.1. Systemvoraussetzungen	17
4.2. Installation	17
5. Export Ihrer Kundendaten aus ECAROS	18
6. Import der ECAROS-Kundendaten	20
6.1. Anmelden als Admin	20
6.2. ECAROS Kundendaten	20

1. Erste Schritte

1.2 Hinweis zur Demoversion

In der Demoversion sind schon jeweils ein Standort, ein Benutzer, ein Mietwagen, ein Tarif und eine Fahrzeuggruppe angelegt.

Die Anmeldedaten für den Testbenutzer sind Name: Testermeyer, Kennwort:123

1.3 Fahrzeugverleih Pro Einrichten

Nach dem Sie das Programm erfolgreich installiert haben, sollten Sie sich als Administrator anmelden (asterix) um ihre Standorte anzulegen (siehe Punkt 2.2). Danach können sie die Benutzer zu diesen Standorten erstellen (siehe Punkt 2.3). Als nächsten Schritt sollten sie Fahrzeuggruppen anlegen (siehe Punkt 2.4) um dann in der Mietwagenverwaltung die Mietwagen einer Gruppe zuzuordnen (siehe Punkt 2.5). In der Tarifverwaltung können Sie jetzt die verschiedenen Tarife für die Fahrzeuggruppen anlegen. (siehe Punkt 2.6)

Nach dem sie die Punkte von 2.2 bis 2.6 durchlaufen haben, können sie nun Verleihvorgänge anlegen, indem Sie in der Hauptansicht einfach auf den einsprechenden Tag und den dazugehörigen Wagen doppelt klicken.

2. Stammdaten

Mit Ausnahme des Kundenstammes sind alle Stammdaten durch ein Kennwort geschützt. Um diese Stammdaten zu ändern, müssen Sie sich im Programm als Admin (Passwort: **asterix**) anmelden.

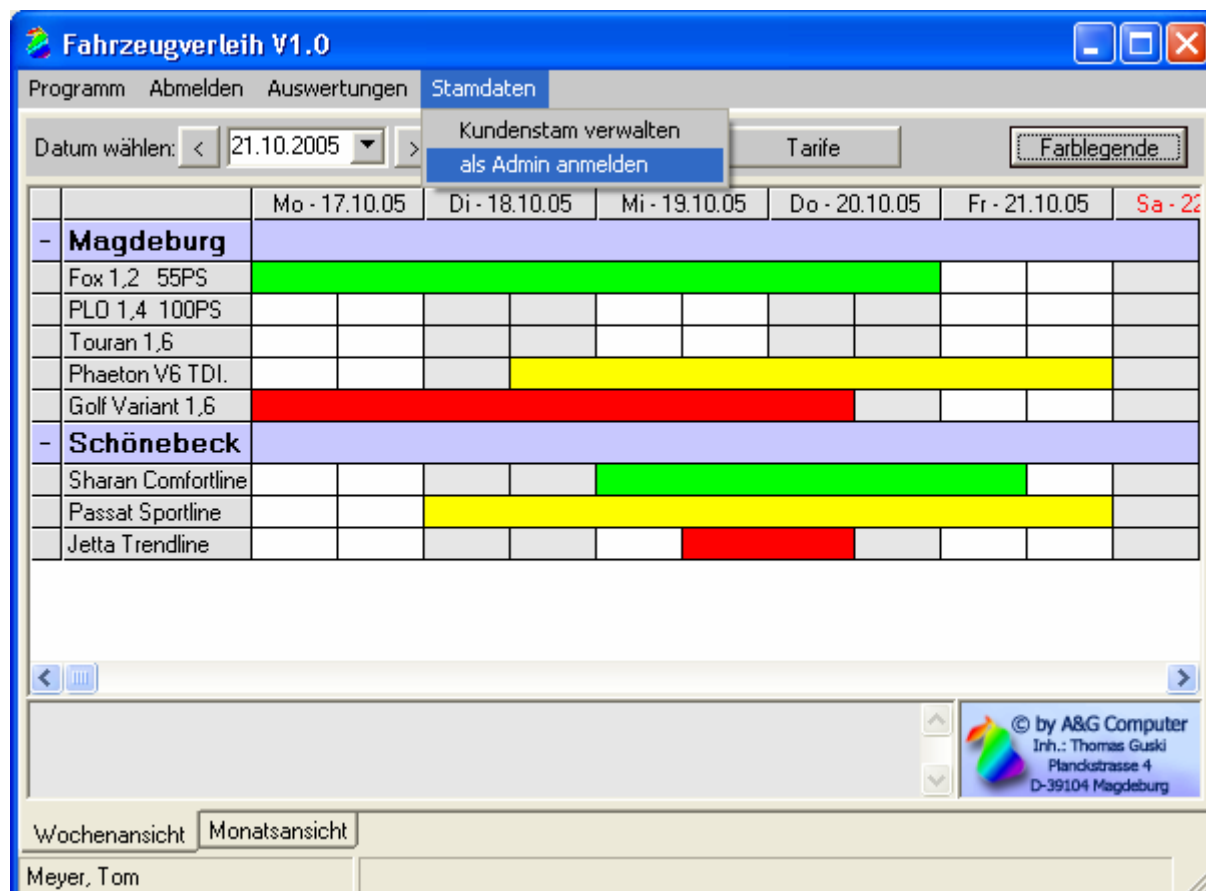

Fahrzeugverleih V1.0

Programm Abmelden Auswertungen **Stammdaten**

Datum wählen: < 21.10.2005 > Kundenstam verwalten als Admin anmelden Tarife Farblegende

	Mo - 17.10.05	Di - 18.10.05	Mi - 19.10.05	Do - 20.10.05	Fr - 21.10.05	Sa - 22.10.05	Su - 23.10.05
- Magdeburg							
Fox 1,2 55PS	Green						
PLD 1,4 100PS							
Touran 1,6							
Phaeton V6 TDI.			Yellow				
Golf Variant 1,6	Red						
- Schönebeck							
Sharan Comfortline			Green				
Passat Sportline		Yellow					
Jetta Trendline				Red			

© by A&G Computer
Inh.: Thomas Guski
Planckstrasse 4
D-39104 Magdeburg

Wochenansicht Monatsansicht

Meyer, Tom

2.1. Kundenstamm verwalten

Hier können Sie Ihren Kundenstamm bearbeiten. Die Voraussetzung ist der vorherige Import von einem Kundenstamm über eine der Schnittstellen.

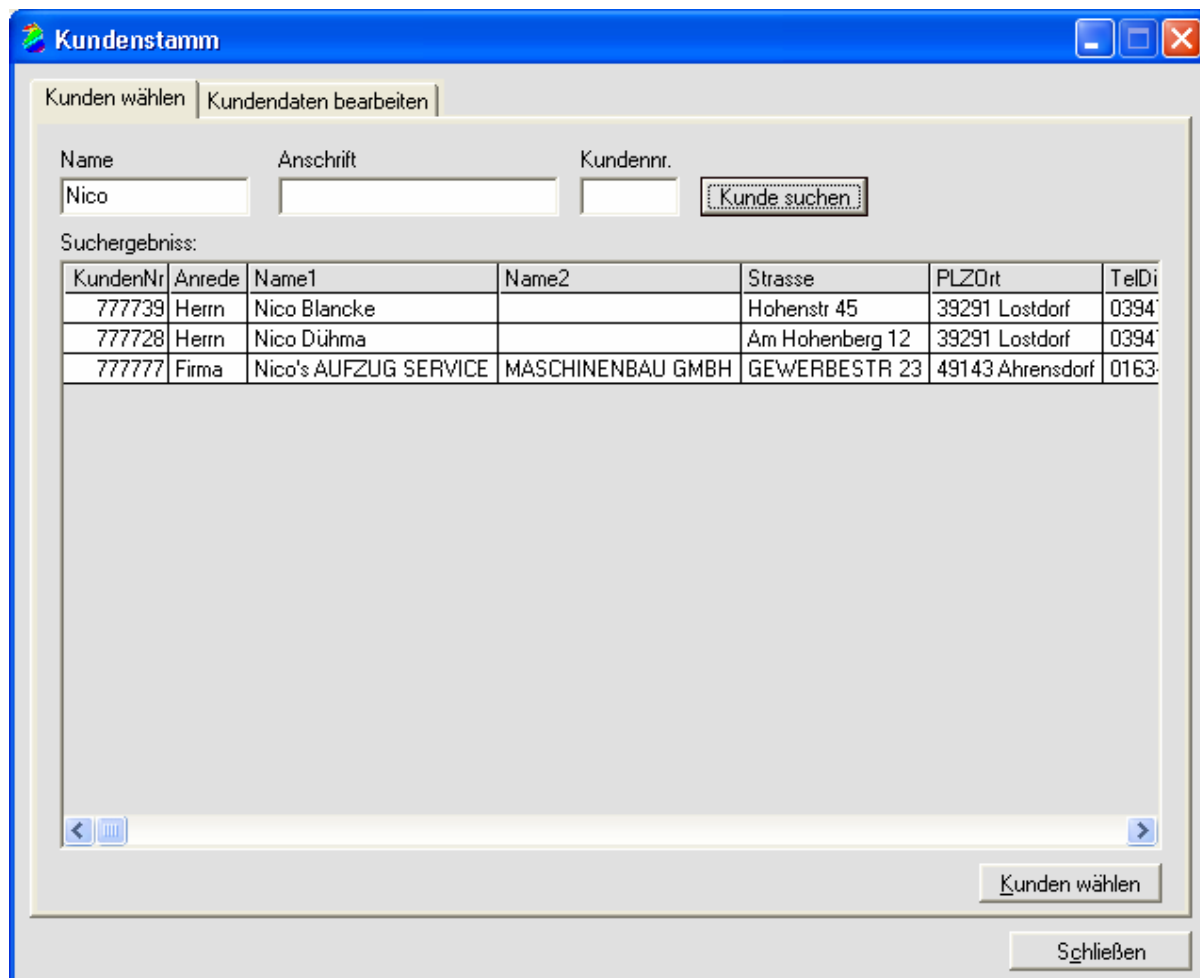

KundenNr	Anrede	Name1	Name2	Strasse	PLZOrt	TelDi
777739	Herrn	Nico Blancke		Hohenstr 45	39291 Lostdorf	0394
777728	Herrn	Nico Dühma		Am Hohenberg 12	39291 Lostdorf	0394
777777	Firma	Nico's AUFZUG SERVICE	MASCHINENBAU GMBH	GEWERBESTR 23	49143 Ahrensdorf	0163

Nachdem Sie in dieser Übersicht einen Kunden ausgewählt haben, können Sie unter „Kundendaten bearbeiten“ weitere Zusatzinformationen zum Kunden erfassen. Die hier farbig hinterlegten Felder stammen aus dem Datenbestand der importierten Kundendaten. Diese Felder können nicht geändert werden. In den weiß hinterlegten Feldern können Sie noch Zusatzinformationen erfassen.

Kundenstamm
_ □ ×

Kunden wählen
Kundendaten bearbeiten

Anrede	Kundenname	Anschrift	
Herrn	Nico Dühma	Am Hohenberg 12 39291 Lostdorf	
Telefon Dienstl.	Telefon Privat	Geburtsdatum	Geburtsort
039471-22692	01718777827		

abweichende Rechnungsanschrift

Name

Anschrift

PLZ & Ort

Führerschein

Nr.

Ort

Datum

▼

Personalausweis

Nr.

Ort

Datum

▼

Bemerkung zum Kunden

Speichern
Schließen

2.2. Standorte verwalten

Hier können Sie Ihre Standorte verwalten. In der Liste blau dargestellte Standorte sind außerhalb der Gültigkeitsdauer.

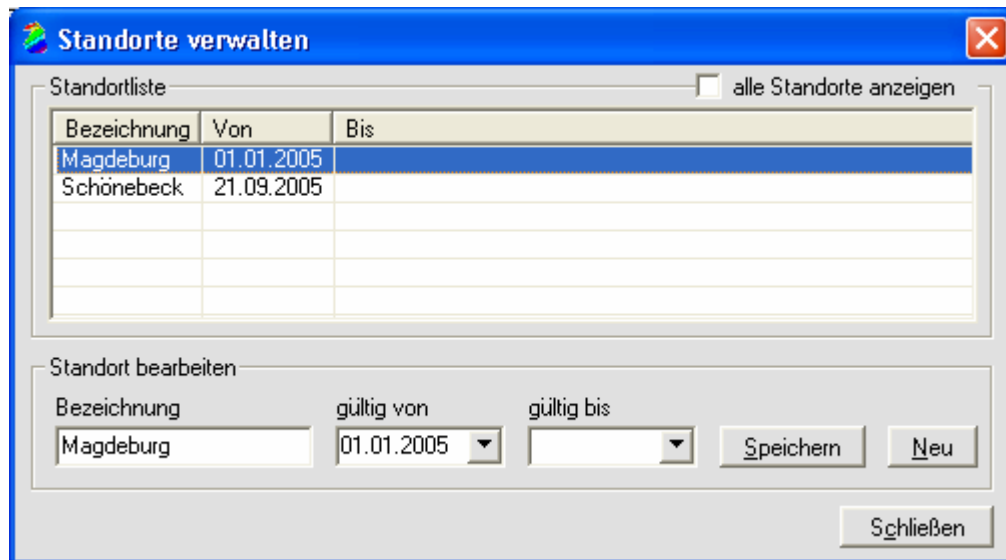

Standortliste alle Standorte anzeigen

Bezeichnung	Von	Bis
Magdeburg	01.01.2005	
Schönebeck	21.09.2005	

Standort bearbeiten

Bezeichnung: gültig von: gültig bis:

2.3. Benutzer verwalten

Das Verwalten der Mitarbeiter, die das Programm benutzen dürfen, ist hier möglich. Neben dem Namen, den Anmeldedaten und dem Standort können Sie hier auch den Zeitraum angeben, in dem die Mitarbeiter im Unternehmen beschäftigt sind.

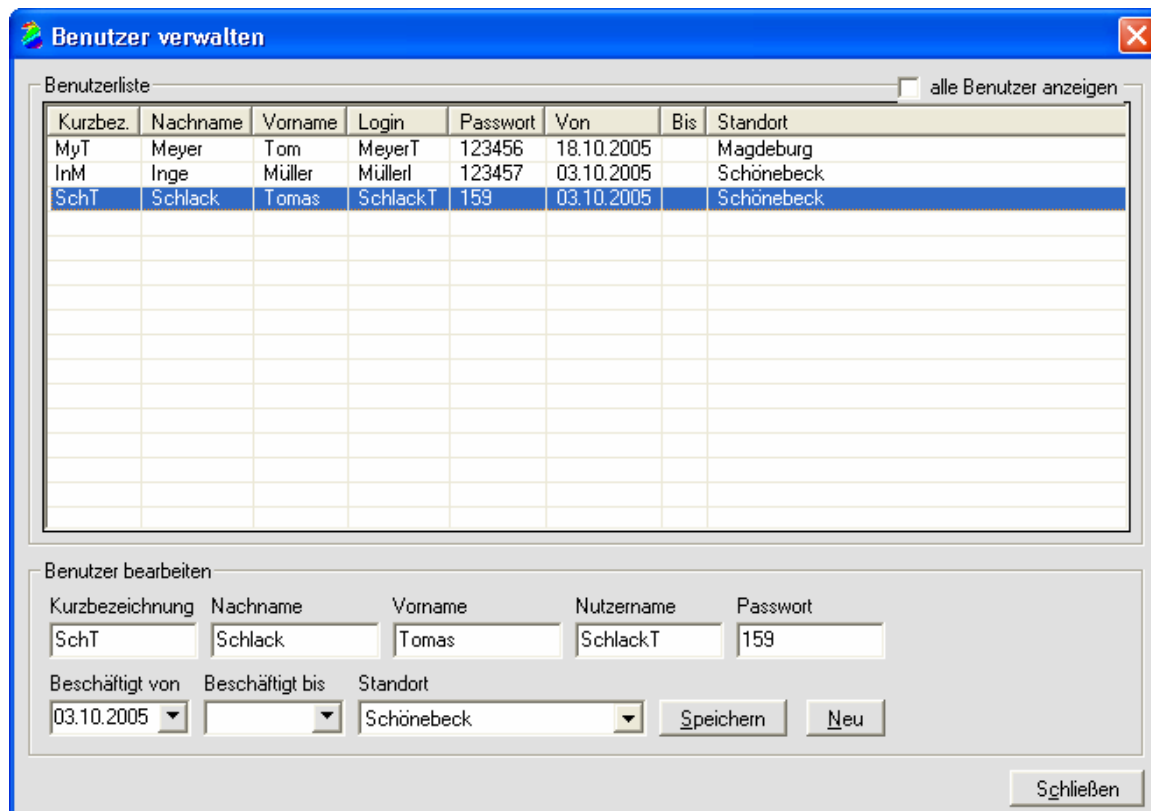

Benutzerliste alle Benutzer anzeigen

Kurzbez.	Nachname	Vorname	Login	Passwort	Von	Bis	Standort
MyT	Meyer	Tom	MeyerT	123456	18.10.2005		Magdeburg
InM	Inge	Müller	MüllerI	123457	03.10.2005		Schönebeck
SchT	Schlack	Tomas	SchlackT	159	03.10.2005		Schönebeck

Benutzer bearbeiten

Kurzbezeichnung: Nachname: Vorname: Nutzername: Passwort:

Beschäftigt von: Beschäftigt bis: Standort:

2.4. Fahrzeuggruppen

Im Programm werden alle Fahrzeuge in Fahrzeuggruppen unterteilt, damit Sie nicht für jedes Fahrzeug die Tarife einzeln festlegen müssen, sondern bequem für eine ganze Gruppe. In dieser Maske haben Sie die Möglichkeit, Ihre Fahrzeuggruppen zu verwalten.

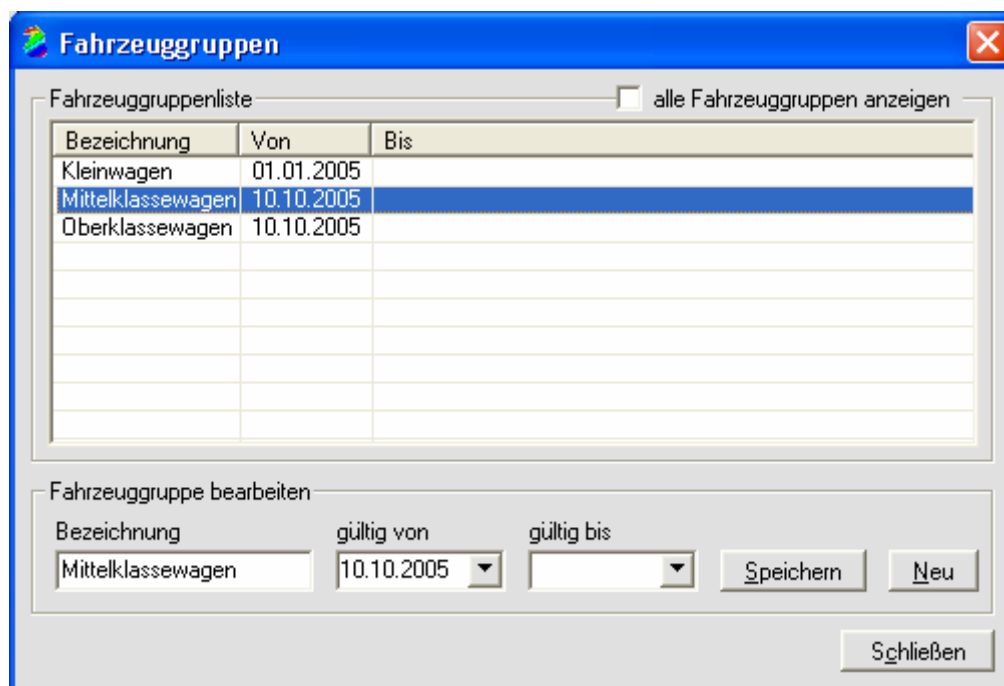

Bezeichnung	Von	Bis
Kleinwagen	01.01.2005	
Mittelklassewagen	10.10.2005	
Oberklassewagen	10.10.2005	

Fahrzeuggruppe bearbeiten

Bezeichnung: Mittelklassewagen gültig von: 10.10.2005 gültig bis: []

Buttons: Speichern, Neu, Schließen

2.5. Fahrzeuge verwalten

In dieser Verwaltung erfassen Sie alle Fahrzeuge und weisen diese einem Standort zu. Die im Feld „Ausstattungsmerkmale“ eingetragenen Merkmale werden in der Hauptübersicht unten angezeigt, wenn Sie ein Fahrzeug auswählen. Hier haben Sie auch die Möglichkeit, das Fahrzeug auf einen speziellen Tarif einzuschränken. Sollte keine Einschränkung gewählt werden, wird bei dem eigentlichen Verleihvorgang der Tarif erfragt. Eine Besonderheit ist das Kennzeichen „automatischen Standortwechsel erlauben“. Wenn beispielsweise ein Mitarbeiter von Standort „A“ ein Fahrzeug aus dem Standort „B“ verleiht, und dieses Kennzeichen gesetzt ist, wechselt das Fahrzeug automatisch nach Standort „A“.

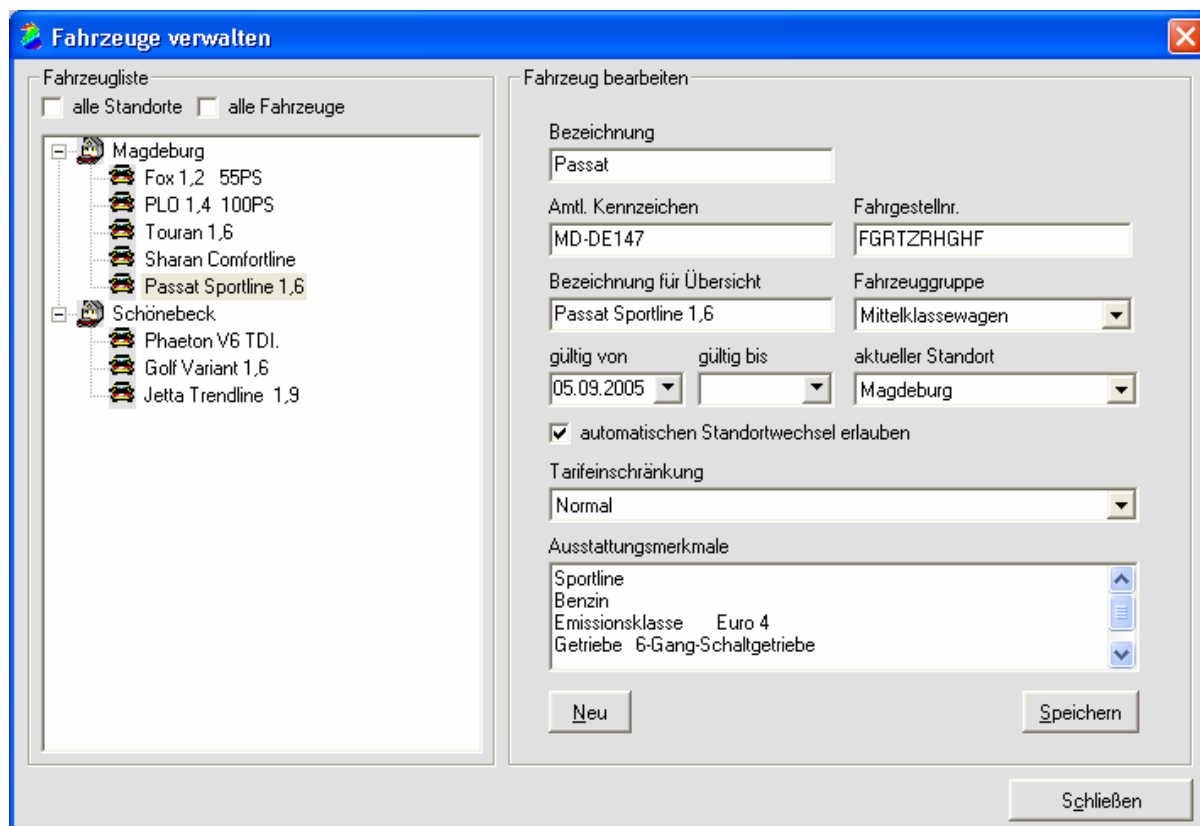

Fahrzeugliste: Contains a tree view of vehicles grouped by location. Under 'Magdeburg', there are: Fox 1,2 55PS, PLD 1,4 100PS, Touran 1,6, Sharan Comfortline, and Passat Sportline 1,6. Under 'Schönebeck', there are: Phaeton V6 TDI, Golf Variant 1,6, and Jetta Trendline 1,9. There are checkboxes for 'alle Standorte' and 'alle Fahrzeuge'.

Fahrzeug bearbeiten: Shows the details for the selected 'Passat' vehicle.

- Bezeichnung: Passat
- Amtl. Kennzeichen: MD-DE147
- Fahrgestellnr.: FGRTZRHGHF
- Bezeichnung für Übersicht: Passat Sportline 1,6
- Fahrzeuggruppe: Mittelklassewagen
- gültig von: 05.09.2005
- gültig bis: (empty)
- aktueller Standort: Magdeburg
- automatischen Standortwechsel erlauben
- Tarifeinschränkung: Normal
- Ausstattungsmerkmale: Sportline, Benzin, Emissionsklasse Euro 4, Getriebe 6-Gang-Schaltgetriebe

 Buttons at the bottom include 'Neu', 'Speichern', and 'Schließen'.

2.6. Tarife

Hier werden die verschiedenen Tarife und deren Preise verwaltet.

Über die Klappbox "Vorlagedatei für Mietverträge" können Sie eine WORD-Dokument-Vorlage auswählen. Sie können also für jeden Tarif einen anderen Vertrag drucken. Diese Vorlagen sind in dem Programmverzeichnis unter dem Ordner „Vorlagen“ abgespeichert.

Tarife verwalten
✕

Tarifliste
 alle Tarife anzeigen

Bezeichnung	Von	Bis
Normal	01.01.2005	
Wochenendtarif	01.01.2005	

Tarif bearbeiten

Bezeichnung

gültig von

gültig bis

Vorlagedatei für Mietvertrag

Auftragsnummer erforderlich

MietvertragNormal.dot
 MietvertragWochenend.dot

Preise

Fahrzeuggruppe	Mietpreis je Tag	Mehrkilometer Preis	frei KM
Kleinwagen	50,00	0,50	100
Mittelklassewagen	100,00	1,85	120
Oberklassewagen	150,00	1,00	150

3. Vermietvorgang

Um mit dem Programm arbeiten zu können müssen Sie sich als Benutzer anmelden. Die Voraussetzung ist das sie als Benutzer im Programm angelegt wurden.

3.1.Hauptübersicht

Die Hauptübersicht zeigt ihnen alle aktuellen Fahrzeuge an. Bereits reservierte Fahrzeuge sind gelb dargestellt. Wurde ein Fahrzeug an den Kunden herausgegeben, wird es rot dargestellt. Vorgänge, bei denen die Fahrzeugrückgabe erfolgte, werden grün dargestellt. Sie haben die Möglichkeit, sich zwischen einer Monatsansicht oder einer Wochenansicht zu entscheiden. Mit einem Doppelklick auf ein freies Feld können Sie einen neuen Vorgang (Reservierung oder Verleih) öffnen. Um einen vorhandenen Vorgang zu bearbeiten, machen Sie einfach einen Doppelklick auf den Vorgangsbalken. Über den Button „Tarife“ können Sie auf die schnelle alle aktuellen Tarife einsehen. Im unteren Bereich sehen Sie zum aktuell ausgewählten Fahrzeug die Ausstattungsmerkmale, die Sie in der Fahrzeugverwaltung definiert haben.

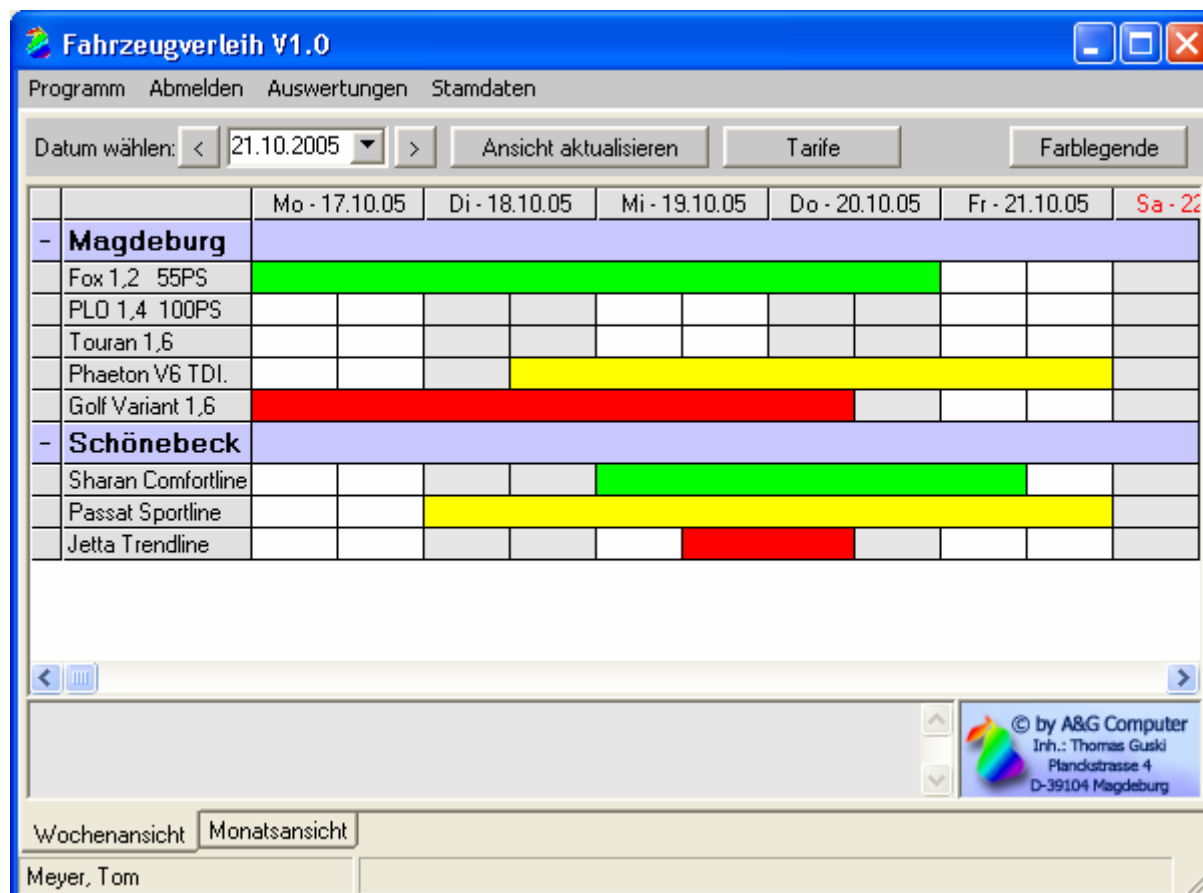

	Mo - 17.10.05	Di - 18.10.05	Mi - 19.10.05	Do - 20.10.05	Fr - 21.10.05	Sa - 22.10.05
- Magdeburg						
Fox 1.2 55PS	Green					
PLO 1.4 100PS						
Touran 1.6						
Phaeton V6 TDI.			Yellow			
Golf Variant 1.6	Red					
- Schönebeck						
Sharan Comfortline			Green			
Passat Sportline		Yellow				
Jetta Trendline				Red		

3.2. Vorgang - Allgemeine Angaben

In diesem Bereich legen Sie fest, ob es sich um eine Reservierung handelt oder um einen Verleih. Im Falle einer Reservierung brauchen Sie lediglich den Zeitraum angeben und einen Kunden festlegen. Sollte es sich aber um einen Verleih handeln, müssen Sie alle Felder ausfüllen. Im Bereich „Kosten“ werden die Felder automatisch ausgefüllt. Sie haben aber die Möglichkeit, auch diese Felder zu ändern.

Mietvertrag
✕

Allgemeine Angaben
Kunde wählen
Adresse
Fahrzeug Rückgabe

Vorgangsnr.

Erfasser

Standort des Erfassers

Vorgangsart
 Reservierung Verleih

Datum von

Zeit von

Datum bis

Zeit bis

Fahrzeug

Bezeichnung <input type="text" value="Sharan"/>	Amtl. Kennzeichen <input type="text" value="MD-FR12"/>
Bez. für Überschrift <input type="text" value="Sharan Comfortline"/>	aktueller Standort <input type="text" value="Magdeburg"/>

Kosten

Fahrzeuggruppe <input type="text" value="Mittelklassewagen"/>		
Tarif <input type="text" value="Normal"/>	Auftragsnr. <input type="text"/>	
Betrag je Tag <input type="text" value="50,00"/>	Betrag gesamt <input type="text" value="150,00"/>	Frei KM <input type="text" value="100"/>
Betrag / Mehr-KM <input type="text" value="0,50"/>	KM Stand bei Vertragsbeginn <input type="text" value="100000"/>	

Bemerkung zum Vorgang

3.3.Kunden wählen

Sollte der Kunde in Ihrem Kundenstamm bereits existieren, können Sie hier den Kunden suchen und auswählen. Ist es ein neuer Kunde, der in Ihrem Kundenstamm nicht vorhanden ist, gehen Sie bitte auf den Button „kein Kunde“ und geben in der nächsten Maske den Namen und die Anschrift manuell ein.

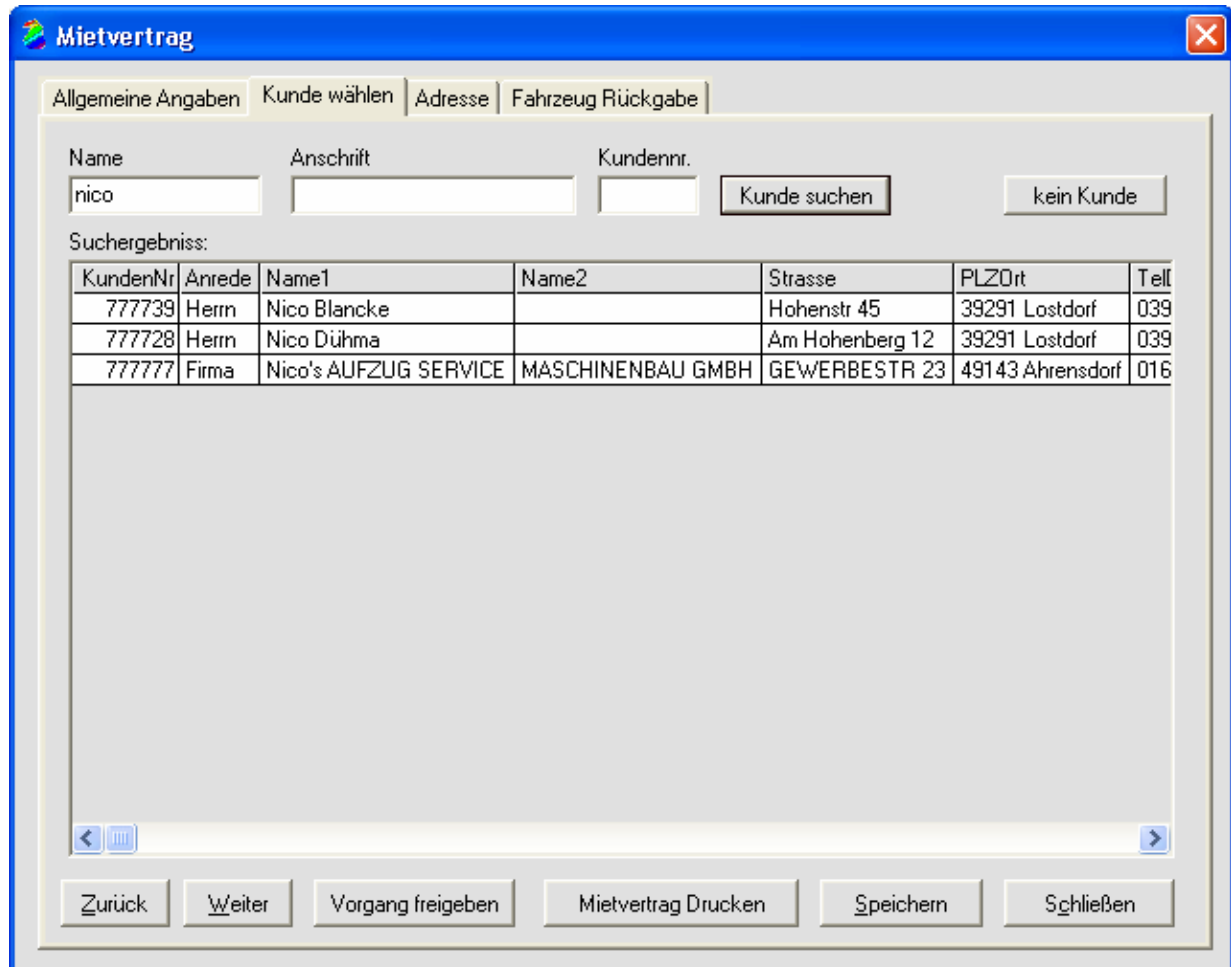

Mietvertrag

Name:
 Anschrift:
 Kundennr.:

Suchergebniss:

KundenNr	Anrede	Name1	Name2	Strasse	PLZOrt	Teil
777739	Herrn	Nico Blancke		Hohenstr 45	39291 Lostdorf	039
777728	Herrn	Nico Dühma		Am Hohenberg 12	39291 Lostdorf	039
777777	Firma	Nico's AUFZUG SERVICE	MASCHINENBAU GMBH	GEWERBESTR 23	49143 Ahrensorf	016

3.4. Adresse

In dieser Eingabemaske werden wichtige Daten wie Führerschein und Personalausweis erfasst. Sobald Sie alle Felder ausgefüllt haben, ist der Verleih-Vorgang abgeschlossen. Jetzt können Sie nach dem Speichern den Mietvertrag drucken.

Mietvertrag
✕

Allgemeine Angaben
Kunde wählen
Adresse
Fahrzeug Rückgabe

Anrede	Kundenname 1	Kundenname 2
<input type="text" value="Frau"/>	<input type="text" value="Tanja Blumental"/>	<input type="text"/>
Strasse		PLZ & Ort
<input type="text" value="Gartenweg 2 D"/>		<input type="text" value="Schönebeck"/>
Telefon Dienstl.	Telefon Privat	Geburtsdatum
<input type="text"/>	<input type="text" value="0175/3587"/>	<input type="text" value="7/12/1955"/>
		Geburtsort
		<input type="text" value="Schönebeck"/>

abweichende Rechnungsanschrift

Name

Anschrift

PLZ & Ort

Führerschein

Nr.

Ort

Datum

Personalausweis

Nr.

Ort

Datum

Bemerkung zum Kunden

3.5. Fahrzeugrückgabe

Hier geben Sie den Rückgabezeitpunkt und den Kilometerstand an. Wenn Sie auf den Button "Betrag neu berechnen" klicken, wird automatisch der zu zahlende Endbetrag berechnet. Darüber hinaus können Sie auch einen eigenen Rechnungsbetrag angeben.

Mietvertrag
✕

Allgemeine Angaben
Kunde wählen
Adresse
Fahrzeug Rückgabe

Rückgabedatum

Rückgabezeit

Rückgabe Erfasser

KM-Stand bei Rückgabe

Betrag gesamt (Netto)

Betrag neu berechnen

Rechnungsnummer

Rechnungsbetrag an Kunde (Netto)

Details zur berechnung des Betrages:

Datum von: 19.10.2005 Rückgabedatum: 21.10.2005 = 3Tage x 50,00 € = 150,00 € Mietpreis

KM-Stand bei Verleihbeginn: 100000	KM-Stand bei Rückgabe: 100150	=	150	gefahrte Kilometer
		-	100	Freikilometer
		=	50	zu berechnende KM
		x	0,50 €	Mehrkilometerpreis
		=	25,00 €	Kilometerpreis

150,00 € Mietpreis + 25,00 € = 175,00 € Betrag gesamt (Netto)

+ 16,00% 28,00 € = 203,00 € Betrag gesamt (Brutto)

Zurück
Weiter
Vorgang freigeben

Fahrzeugrückgabe speichern
Schließen

3.6. Ausdrucken des Mietvertrags

Zum Ausdruck des Mietvertrags benötigen Sie ein installiertes Microsoft Word. Den Inhalt und die Formatierung des Mietvertrages können Sie ändern in dem Sie wie folgt vorgehen. Öffnen sie Microsoft Word, dann gehen sie im Menü auf Datei → Datei öffnen. Wählen Sie nun im Programmverzeichnis z.B.: " C:\Programme\Fahrzeugverleih\ " den Ordner Vorlagen aus. Als Dateityp wählen Sie (*.dot) aus .Nun wählen sie die Vorlage aus, die Sie ändern möchten und öffnen diese (siehe Abbildung). Das Programm füllt den Mietvertrag automatisch mit den Vertragsdaten aus. Dafür gibt es für jede Information einen Platzhalter z.B. <mieterstrasse>. An diese Stelle würde nun das Programm die Strasse und Hausnummer des Mieters schreiben. In der Textdatei "Platzhalter_Vorlagen.txt", welche sich im Programmverzeichnis befindet, ist eine Liste mit den verfügbaren Platzhaltern. Nach dem Bearbeiten und Abspeichern der Vorlage können Sie jetzt im Programm im Fenster Tarife den jeweiligen Fahrzeuggruppen eine Vorlage zuweisen.

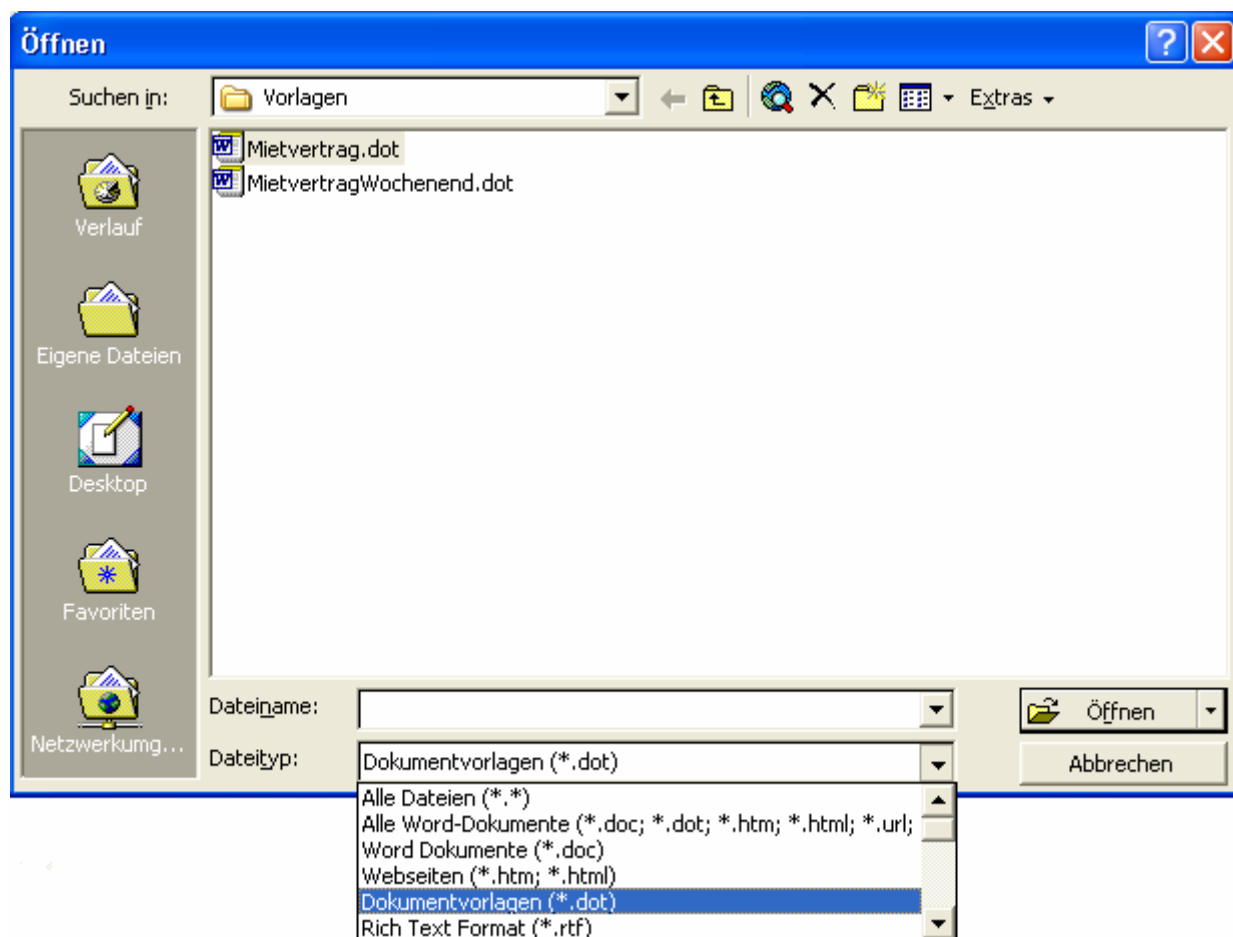

3.7. Auswertung der Verleihvorgänge

Hier bekommen Sie eine Übersicht über alle Verleihvorgänge. Es ist möglich, nach einem Zeitraum, Fahrzeugen und Standorten zu suchen. Diese Tabelle können Sie über den Button "Excel" nach Excel exportieren.

Verleihvorgänge

Auswahlkriterien

Datum von: 13.10.2005 Datum bis: 30.10.2005 Fahrzeug: <alle Fahrzeuge> Standort: <alle Standorte>

nur Mietwagenverleih nur Reservierungen Verleih und Reservierung

Auswertung starten Excel

V_ID	Status	Fahrzeug	Kennzeichen	Mieter Name	Mietzeit von	Mietzeit bis
5	verliehen	Lancer	MD L-408	Müller	2005-10-18 10:00:00	2005-10-18 10:00:00
7	verliehen	Passat Sportline 1,6	MD-DE147	Tomas Loch	2005-10-25 12:00:00	2005-10-25 12:00:00
8	verliehen	Jetta Trendline 1,9	SBK-FR1247	Regina Ballermann	2005-10-19 12:00:00	2005-10-19 12:00:00
9	Reservierung	Passat Sportline 1,6	MD-DE147	Ingo Koch	2005-10-18 07:00:00	2005-10-18 07:00:00
10	Fahrzeug zurück	Sharan Comfortline	MD-FR12	Tanja Blumental	2005-10-19 07:00:00	2005-10-19 07:00:00

Schließen

3.8. Erlös von Mietwagen / Standorten

In dieser Auswertung bekommen sie eine Übersicht, wie viel ein Standort oder ein Mietwagen erwirtschaftet hat. Auch hier ist die Ausgabe der Tabelle nach Excel möglich.

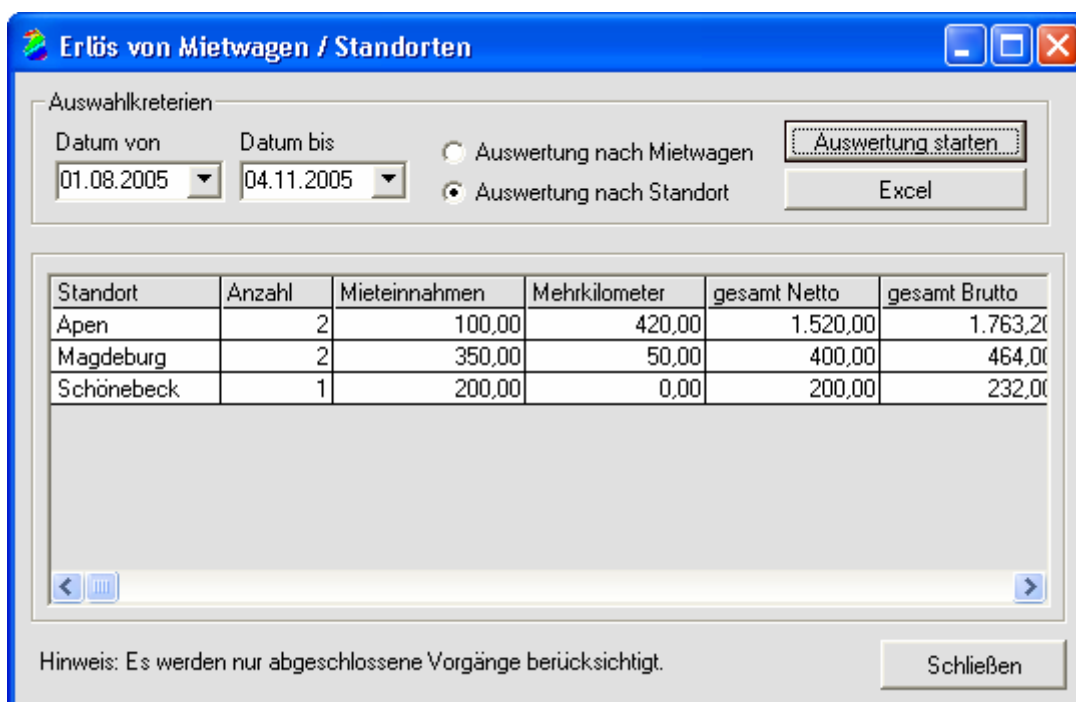

Erlös von Mietwagen / Standorten

Auswahlkriterien

Datum von: 01.08.2005 Datum bis: 04.11.2005

Auswertung nach Mietwagen Auswertung nach Standort

Auswertung starten Excel

Standort	Anzahl	Mieteinnahmen	Mehrkilometer	gesamt Netto	gesamt Brutto
Apen	2	100,00	420,00	1.520,00	1.763,20
Magdeburg	2	350,00	50,00	400,00	464,00
Schönebeck	1	200,00	0,00	200,00	232,00

Hinweis: Es werden nur abgeschlossene Vorgänge berücksichtigt.

Schließen

4. Installation

4.1. Systemvoraussetzungen

Einzelplatzlösung und Netzwerkclients: Win98 / ME, Windows NT, Win2000, Windows XP
Netzwerkserver: beliebiger Fileserver (Windows NT / 2000 / XP, Unix, Linux, Novell u.s.w.)

4.2. Installation

Einplatz:

Nach Einlegen der Installations- CD startet automatisch das Setup. Folgen Sie nun den Anweisungen auf dem Bildschirm. Nach erfolgter Installation können Sie nun die Fahrzeugverwaltung starten.

Netzwerk:

Installieren Sie auf jedem PC die Fahrzeugverwaltung (siehe Einplatz). Kopieren Sie anschließend die Accessdatenbank Data.mdb auf den Fileserver. Wählen Sie dann im Menü unter Stammdaten die Datenbank aus.

5. Export Ihrer Kundendaten aus ECAROS

Abb.1.1 Wählen Sie im Menü „Listendruck“> „Stammdaten“> „Kundenfahrzeuge“ aus.

Abb.1.2 Klicken Sie nun auf „Dateiexport“ und wählen Sie im Menü „speichern“ „CSV Datei“ aus, um die Daten zu exportieren und für den Import in den Fahrzeugverleih Pro bereit zu stellen.

6. Import der ECAROS-Kundendaten

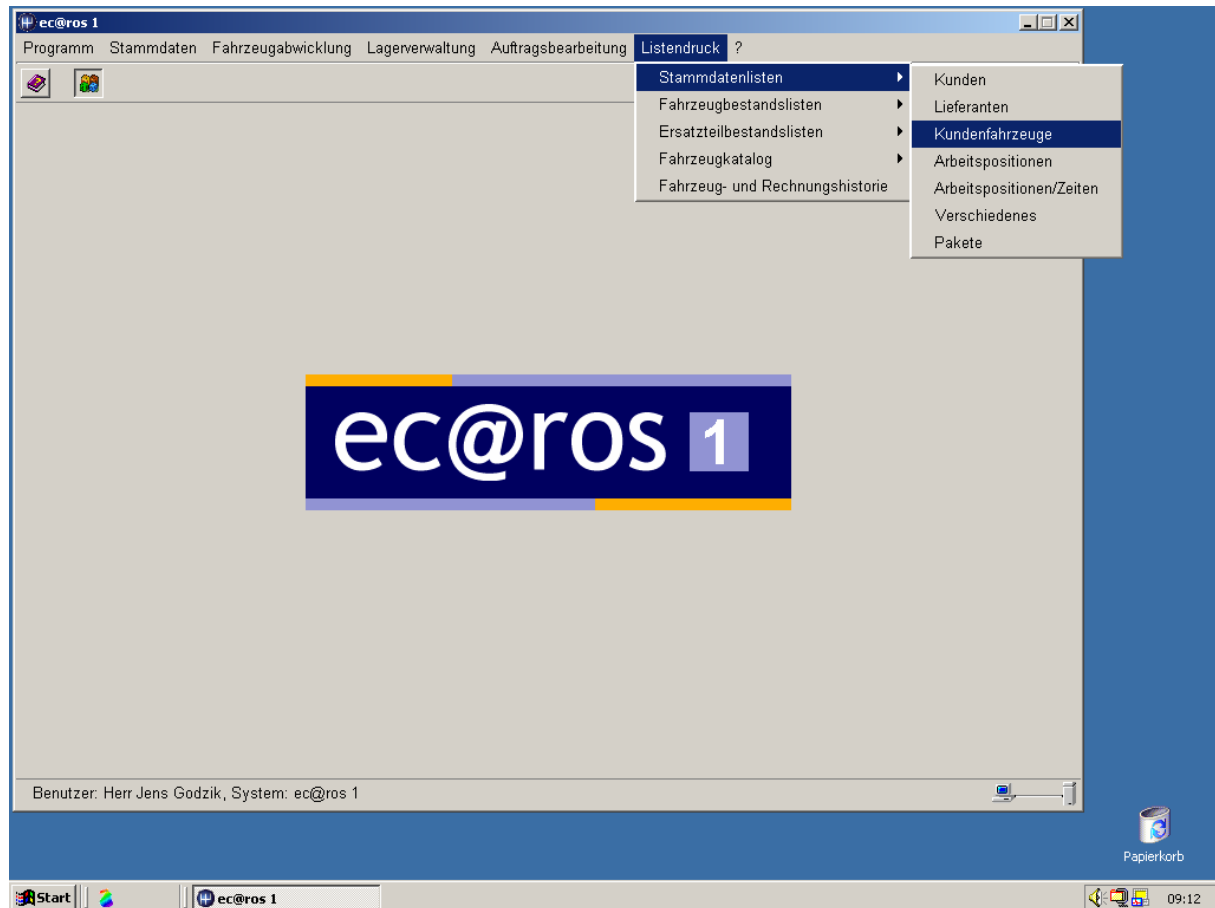
Die ECAROS ® - Schnittstelle ermöglicht es ihnen ihre Kundendaten aus dem ECAROS - System zu übernehmen.

6.1. Anmelden als Admin

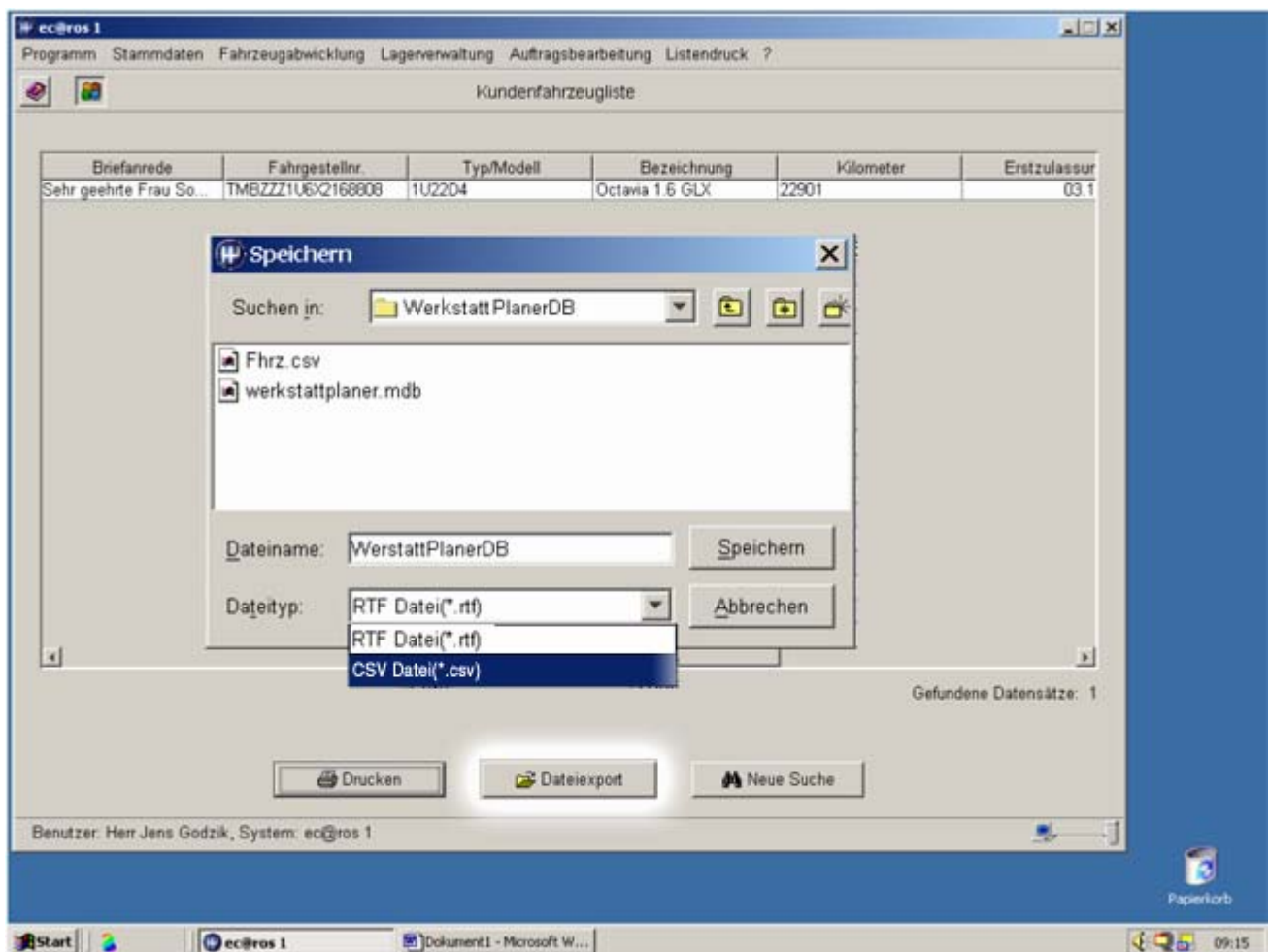
Um ECAROS - Kundendaten zu importieren, müssen Sie sich im Programm als Admin anmelden.

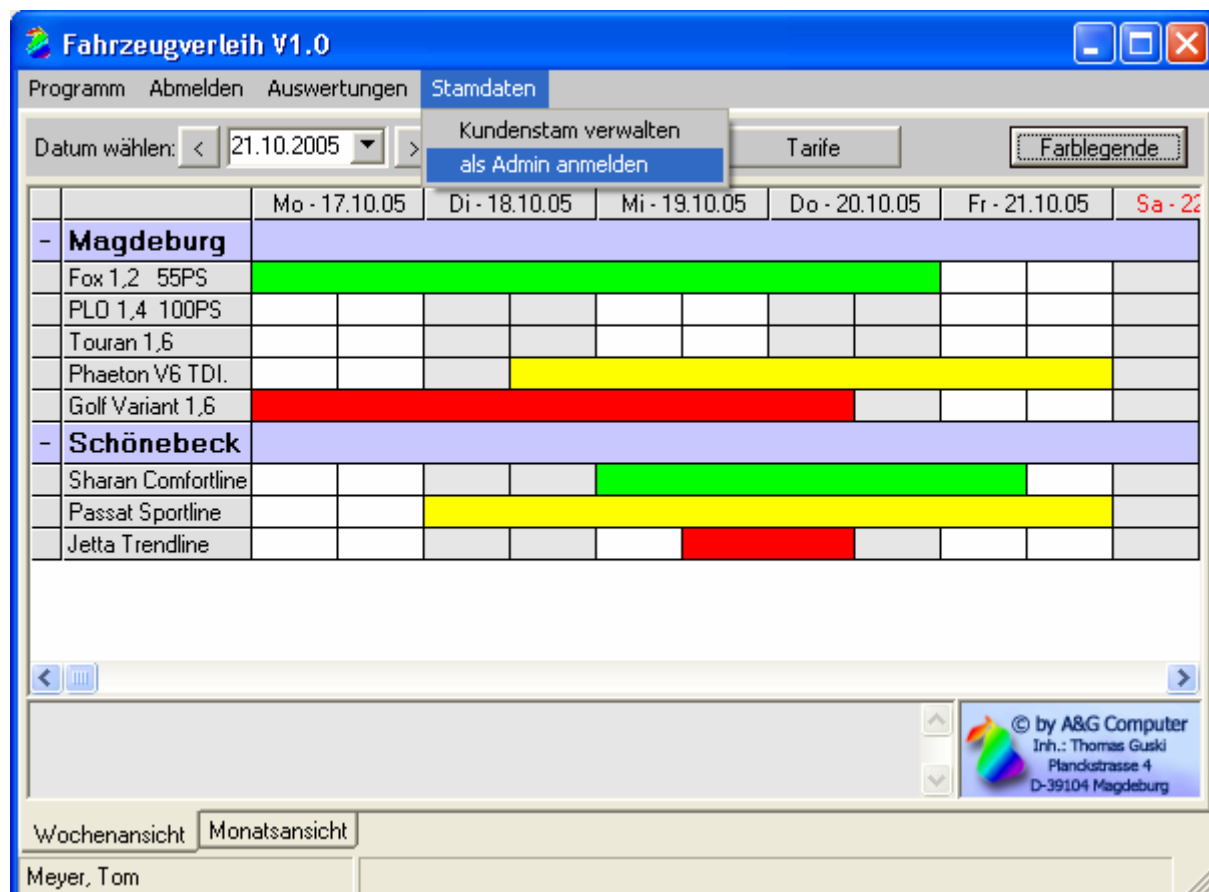

Fahrzeugverleih V1.0

Programm Abmelden Auswertungen **Stamdaten**

Datum wählen: < 21.10.2005 > Kundenstam verwalten
als Admin anmelden Tarife Farblegende

	Mo - 17.10.05	Di - 18.10.05	Mi - 19.10.05	Do - 20.10.05	Fr - 21.10.05	Sa - 22.10.05
- Magdeburg						
Fox 1,2 55PS	█					
PLO 1,4 100PS						
Touran 1,6						
Phaeton V6 TDI.			█			
Golf Variant 1,6	█					
- Schönebeck						
Sharan Comfortline			█			
Passat Sportline		█				
Jetta Trendline				█		

© by A&G Computer
Inh.: Thomas Gusk
Planckstrasse 4
D-39104 Magdeburg

Wochenansicht Monatsansicht

Meyer, Tom

6.2. ECAROS Kundendaten

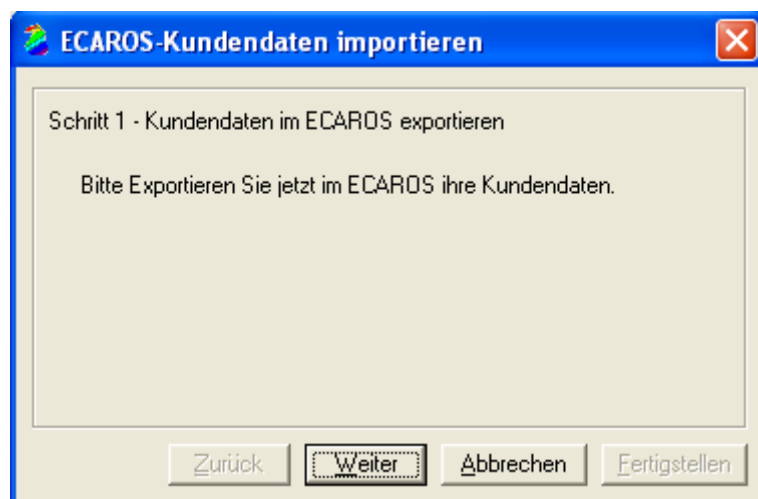

ECAROS-Kundendaten importieren

Schritt 1 - Kundendaten im ECAROS exportieren

Bitte Exportieren Sie jetzt im ECAROS ihre Kundendaten.

Zurück Weiter Abbrechen Fertigstellen

Abb.1.1 Klicken Sie auf „weiter“ nach erfolgtem Datenexport aus ECAROS um zum nächsten Menü zu gelangen.

Abb.1.2 Standardmäßig ist Dateizugriff aktiviert. Über „Durchsuchen“ können Sie nun die vorher exportierte Datei aus ECAROS einlesen.

Abb.1.3 Durch „Transfer starten“ wird der Datenimport gestartet.

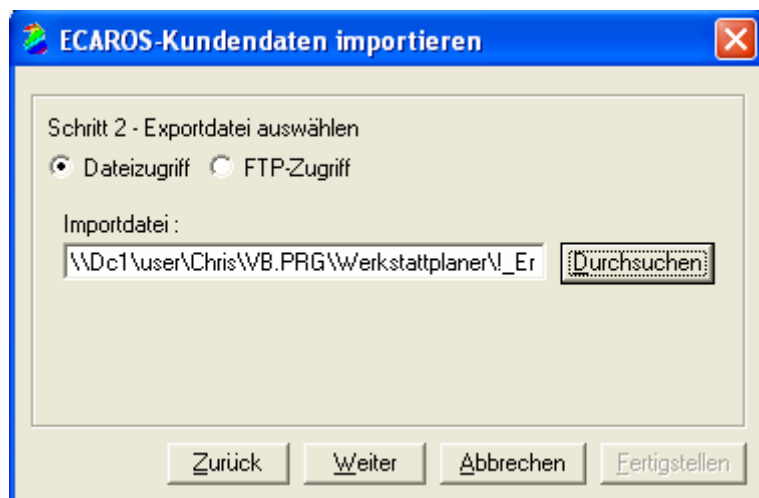

Abb.1.4 Durch „Weiter“ klicken gelangen Sie zum nächsten Menü (siehe Abb.1.5).

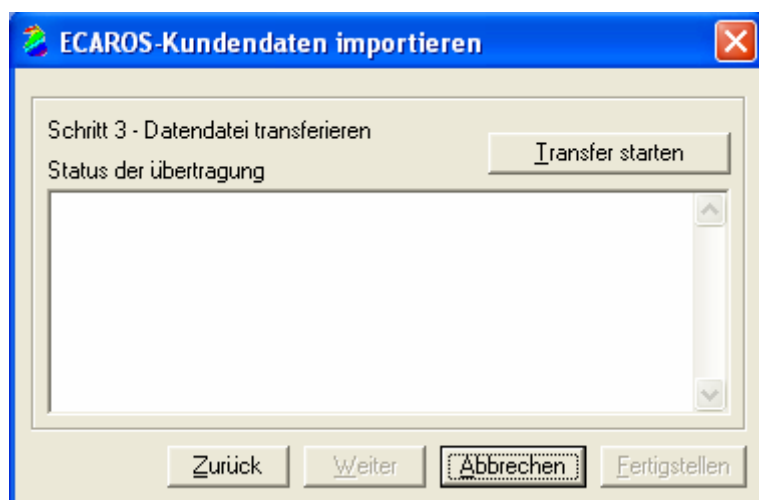
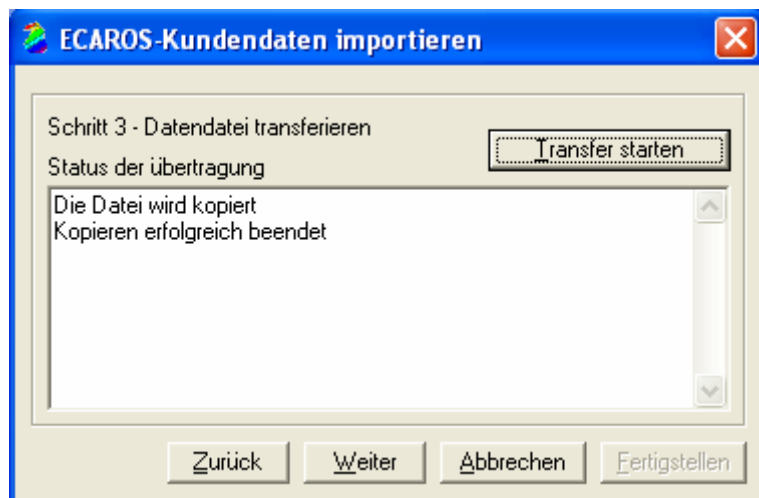
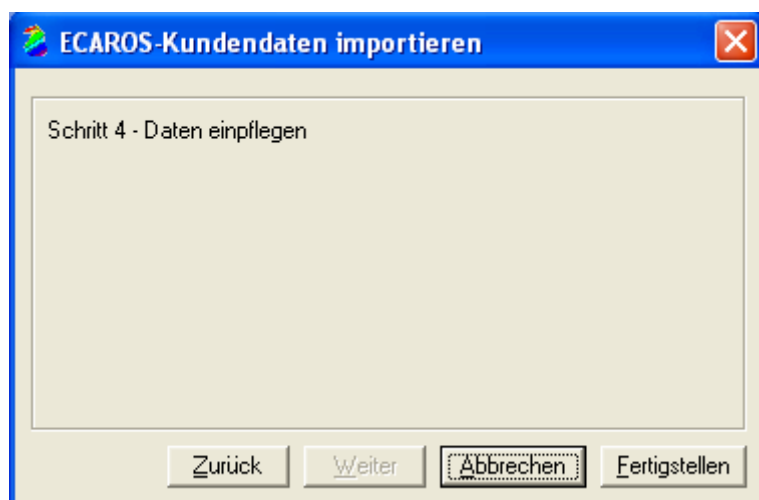

Abb.1.5 Klicken Sie nun auf „Fertigstellen“.

Der Datenimport ist nun abgeschlossen und Sie können die aus ECAROS bereit gestellten Daten im Fahrzeugverleih Pro nutzen.