

Schnittstelle zum Kampagnen Informations System

Mit der Schnittstelle zum "Kampagnen Informations System" haben Sie die Möglichkeit, über den Werkstattplaner die anstehenden Rückrufaktionen abzurufen.

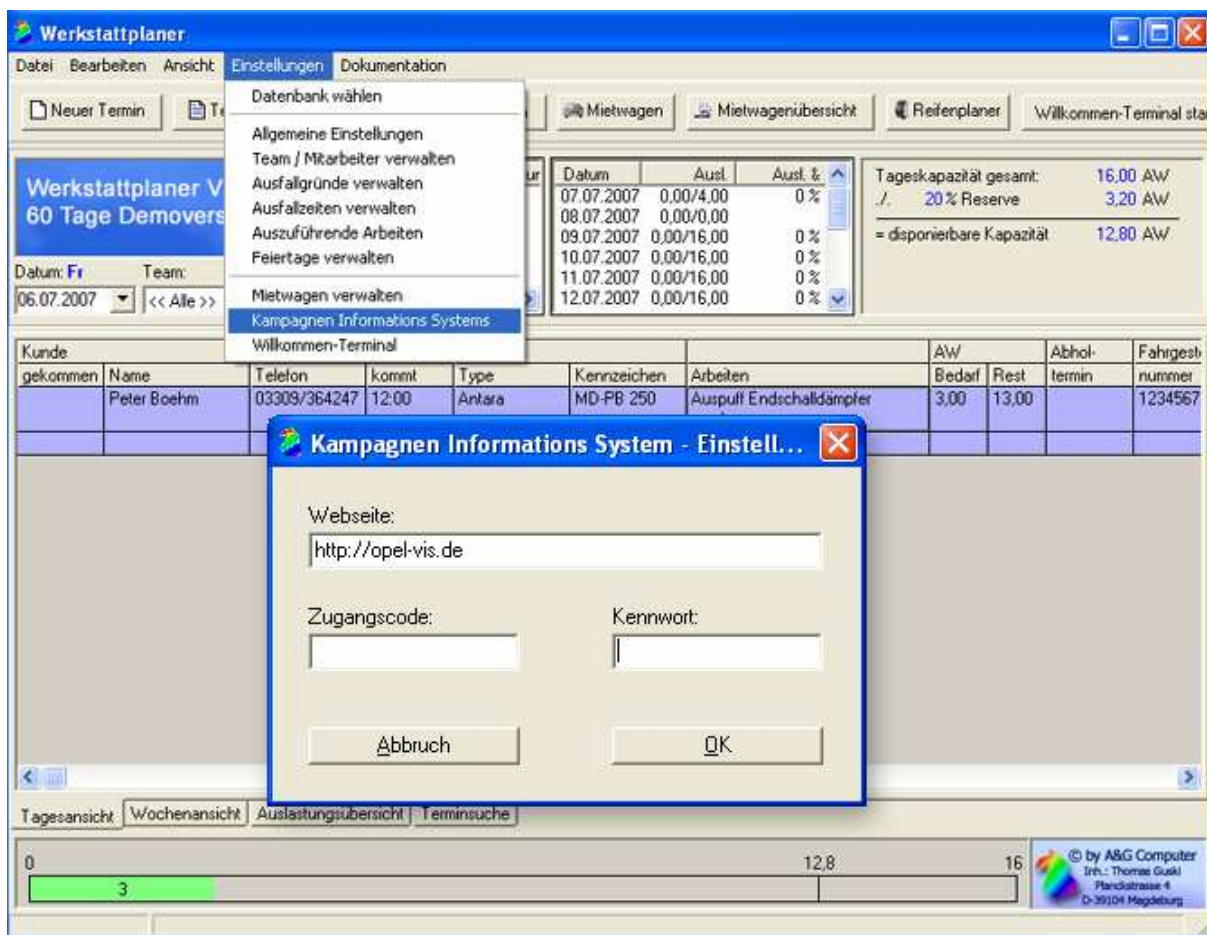

Abb. 1.1 Wählen Sie im Menü Einstellungen "Kampagnen Informations System" aus und geben Sie Ihre Zugangsdaten ein.

