

Reifenplaner

Der Reifenplaner als Zusatzmodul zum Werkstattplaner, ermöglicht es Ihnen die Reifen Ihrer Kunden übersichtlich zu verwalten.



Abb.1.1 Über den Button Reifenplaner, gelangen sie direkt zum Planer (Abb.1.2)



The screenshot shows the 'Reifenplaner' software interface. It is divided into several sections:

- Kunde & Fahrzeug:** Fields for Name (Mustermann, Klaus), Kennzeichen (MD-KM 123), Strasse (Breiter Weg 133), PLZ (39108), Ort (Magdeburg), Telefon (0391-5313838), and Fahrgestellnr. (JMB5NC61AMU501136). Buttons for 'Kunden Suche', 'Stammdaten ändern', and 'Reifenbestand durchsuchen' are present.
- Sommerreifen:** A table with columns for Lagernr./Lagerort, Felgenart, Radschrauben, Radzierblenden, and Status. The status is 'zur Zeit eingelagert'. Below this is a table for tire profiles with columns for VL, Marke, Typ, Größe, and DOT-Nr./Profilbez. The data shows four rows of Goodyear tires with size 195/65R15 and DOT number 1205.
- Winterreifen:** A similar table with status 'zur Zeit ausgelagert'. The profile table below shows four rows of Pirelli tires with size 195/65R15 and DOT number 0709.
- Bemerkung:** Fields for 'Eingelagert am' (05.10.2010) and 'Abgeholt am' (17.02.2011 09:02:52) for summer tires, and similar fields for winter tires.
- Buttons:** 'Reifenpass', 'Löschen', and 'Speichern' are available for both summer and winter tire sections.
- Footer:** 'Listenexport nach Excel', 'Reifenwechsel', 'Neu', and 'Schließen' buttons.

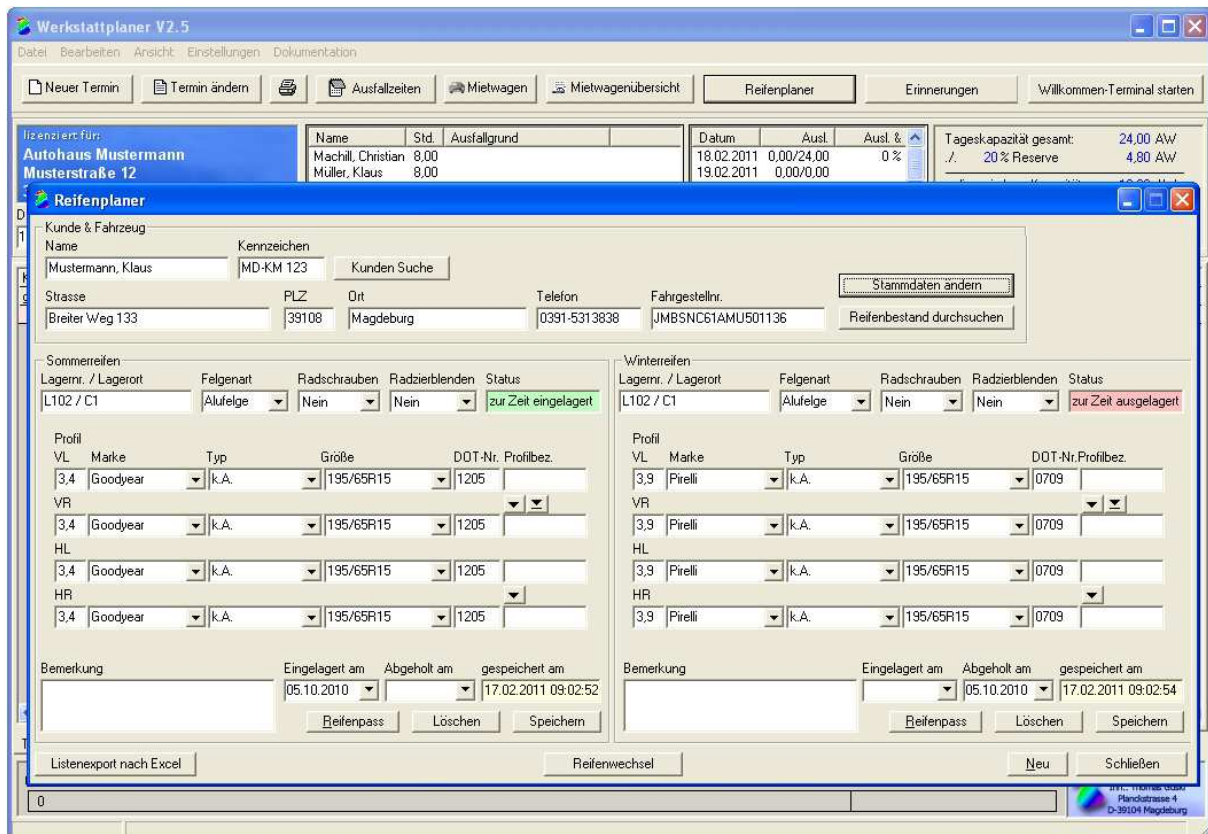
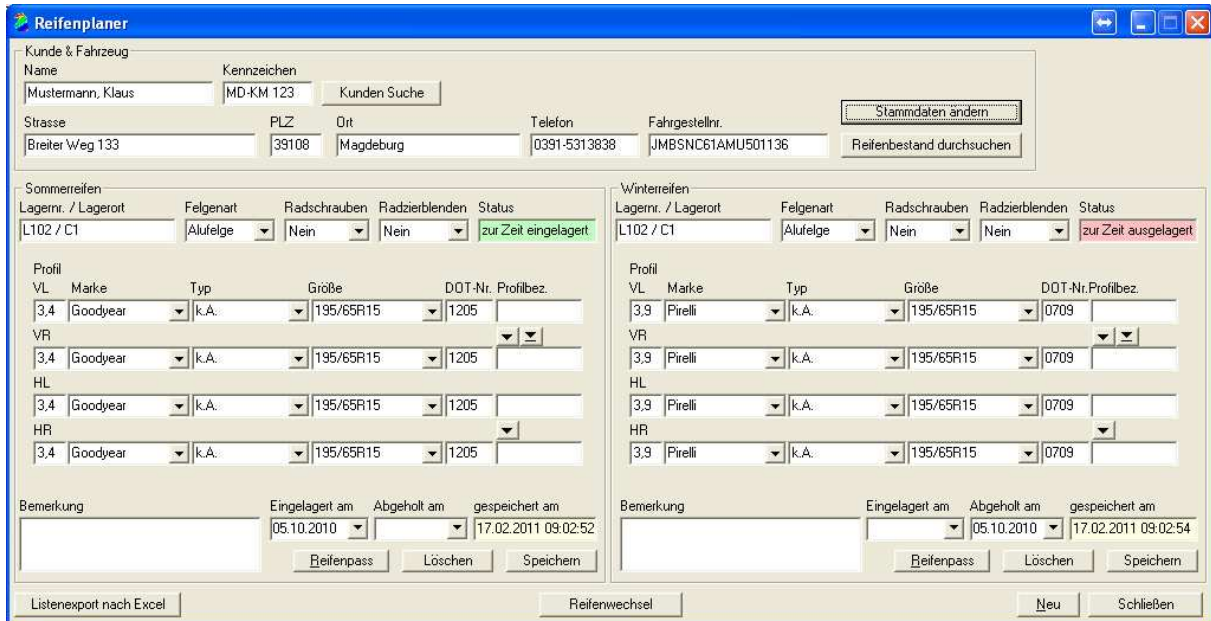
Abb.1.2 Reifenplaner

Folgende Funktionen stehen Ihnen im Reifenplaner zur Verfügung:

Kundensuche:

- Auswahl eines Kunden anhand von Kundenname oder Fahrzeugkennzeichen

Reifenbestand durchsuchen:

- Suche nach bereits erfassten Daten (Suche nach Lagernummer, Marke, Größe ...) Es werden nur Datensätze von Reifen angezeigt die auch eingelagert sind. Beim Aufruf der Bestandsdaten werden diese mit den Daten aus dem DMS abgeglichen und gegebenenfalls aktualisiert.

Stammdaten ändern:

- Ermöglicht das Ändern der Kundendaten inklusive des Kennzeichens per Hand oder über die Kundensuche

Reifenpassausdruck:

- Ausdruck der Daten für den Kunden (Hinweis: Microsoft Word 2000 oder neuer wird benötigt)

Listenexport nach Excel:

- Export aller erfassten Daten nach Excel (Hinweis: Microsoft Excel 2000 oder neuer wird benötigt)

Reifenwechsel:

- Die ein- und ausgelagerten Reifen werden ausgetauscht mit dem aktuellen Datum als Ein- bzw. Auslagerungsdatum.