

VAUDIS-BACKBONE Schnittstelle



Abb. 1.1 Wählen Sie im Menü Einstellungen „DMSBB-Schnittstelle“ aus.



Abb. 1.2 Geben Sie hier Ihre Händlernummer und den Regioncode (für das Vertriebszentrum) ein.

Termin
✕

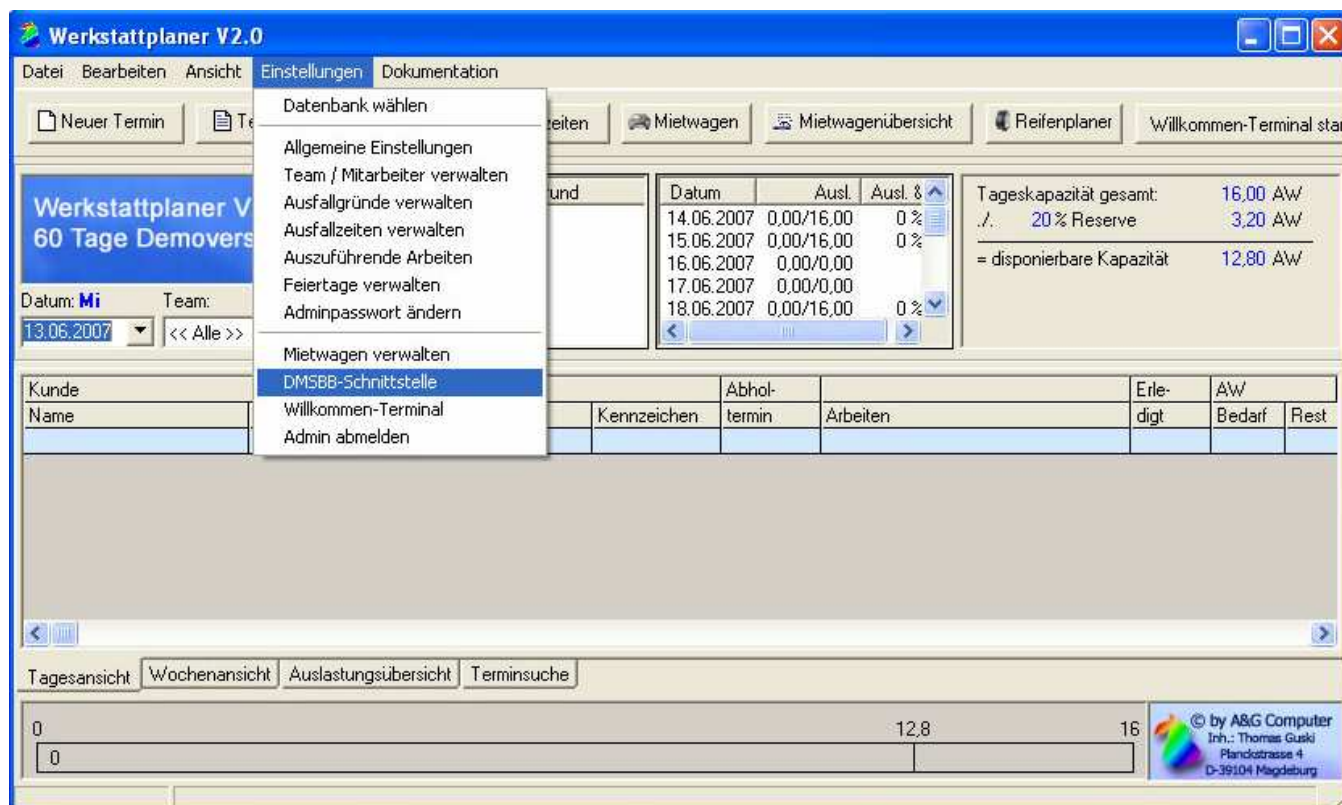
Datum 13.06.2007	Team Mechaniker	Kunde Name CHRISTIAN MACHILL	Fahrzeug Type 000000	KM-Stand
Abholtermin	erledigt	Telefon 0391 8116654	kommt (hh:mm)	gekommen
Auszuführende Arbeiten		AW Suchen	Memo	Kundentype
				Hol- &Bring

0	12,8	16
0		

Kundeninformation

Kundennr.: 22370	Tel. Privat: 0391 8116654	Amtl. KZ: MD-L 408
Anrede: Herr	Tel. Dienstl.:	Fahrzeugtype: 000000
Nachname: MACHILL	Fax. Privat:	Fahrgestellnr.: JMBSNC61AMU501136
Vorname: CHRISTIAN	Fax. Dienstl.:	Zul. Datum: 1991-03-11
Strasse: IN DEN GEHREN 9	E-Mail Privat:	HU: 1998-06
PLZ Ort: 39114 MAGDEBURG	E-Mail Dienstl.:	AU: 2000-02
Geburtsdatum:		EngineType:
Matchcode:		Transmissiontype:

Abb.1.3 Im Terminfenster haben Sie nun die Möglichkeit nach dem Kunden suchen. Die verfügbaren Kundendaten werden im Inframe „Kundeninformation“ dargestellt.